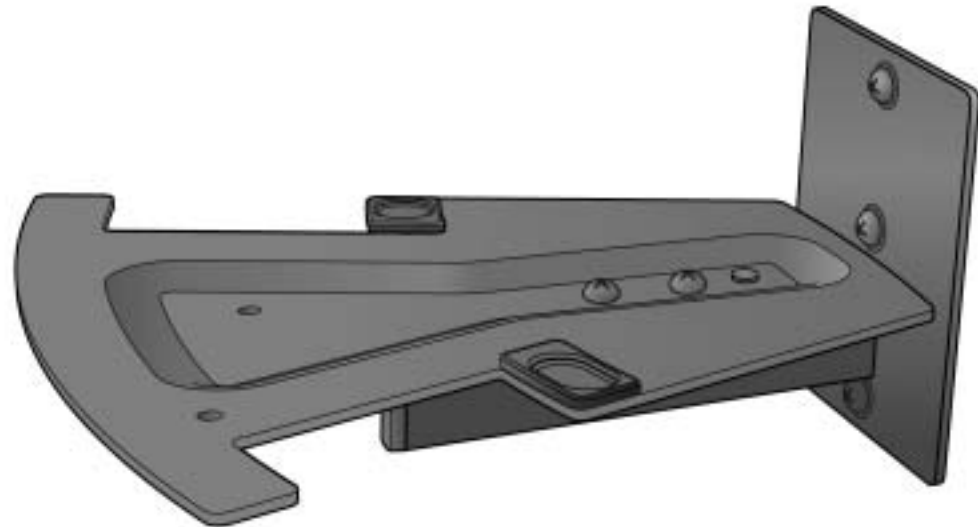
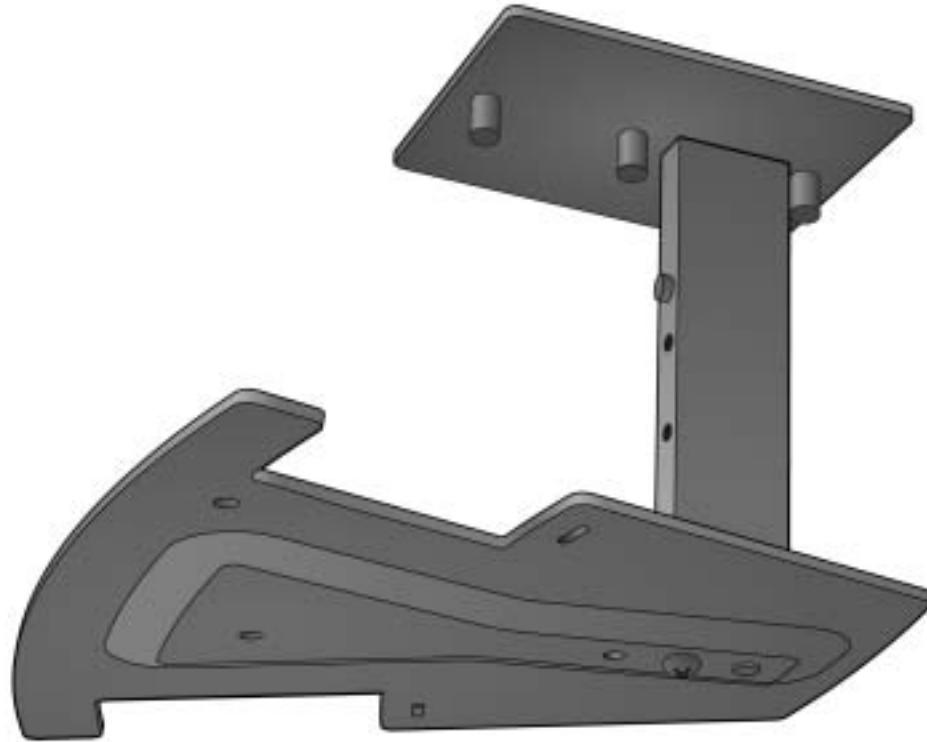


Wave® Music System

UNDER-CABINET/WALL BRACKET

Installation Guide
Installationsanleitung
Guía de instalación
Notice d'installation
Guida di installazione
Gebruikershandleiding
คู่มือการติดตั้ง
설치 안내서
安裝指南
دليل التركيب



INTRODUCTION

Thank you for your purchase

Thank you for choosing this Bose® under-cabinet/wall bracket, which expands your choice of convenient locations for a Wave® music system, Wave® radio II, or Wave® radio/CD. In some types of installation, as defined later in this guide, the bracket also may be used with a Wave® music system and Multi-CD Changer combination. Whether mounted to a wall or under a cabinet, the bracket provides a secure support for each Wave® product mentioned above.

Please read this guide

Please read this guide thoroughly before mounting the bracket. By reading and following the appropriate instructions, you can be more confident of a secure and successful installation.

Be sure to use the proper mounting hardware

Making the proper choice of supplied mounting hardware, as indicated in this guide, is critical to a safe and solid bracket installation.

⚠ CAUTION: Use of improper hardware may void warranty coverage on your bracket and that of the Wave® product supported by the bracket.

Important safety instructions

1. **Read these instructions** – for all components before using this product.
2. **Keep these instructions** – for future reference.
3. **Heed all warnings** – on the product and in the *Installation Guide*.
4. **Follow all instructions.**
5. **Only use attachments/accessories and hardware specified by the manufacturer.**

Additional safety information

⚠ WARNING:

- Do not use the bracket outdoors.
- Do not mount or use the bracket in any vehicle, including RVs and boats. Vehicular movement can cause the product seated on the bracket to dislodge from its position.
- Keep small mounting hardware and any plastic bags, which may constitute choking hazards, away from small children.
- Do not use the bracket as a handhold, step, or shelf for any item other than the Wave® product it is designed to hold.

⚠ CAUTION:

- Do not mount the bracket to a cabinet where a source of heat or steam is below the bracket and the cabinet is less than 15.7 inches (40 cm) above the countertop. This could damage the Wave® product or create a safety hazard.
- Do not expose the bracket to dripping or splashing, nor place objects such as vases above the bracket.
- To reduce the risk of fire, do not mount the bracket above or near an appliance that is used for cooking or produces heat.
- Only mount on surfaces that are as sturdy as those specified in this guide.
- Do not mount on surfaces that have hazards concealed behind them, such as electrical wire or plumbing. If you are unsure about installing the bracket, contact a qualified professional installer.
- Mount the bracket with the platform in a horizontal orientation only, as shown in this installation guide.
- Do not put any liquids or a naked flame, such as a candle, on the Wave® product.
- Avoid pressing up on the mounted radio. It can dislodge, which could present a hazard or cause damage.
- Clean the bracket only with a damp cloth and mild soap.

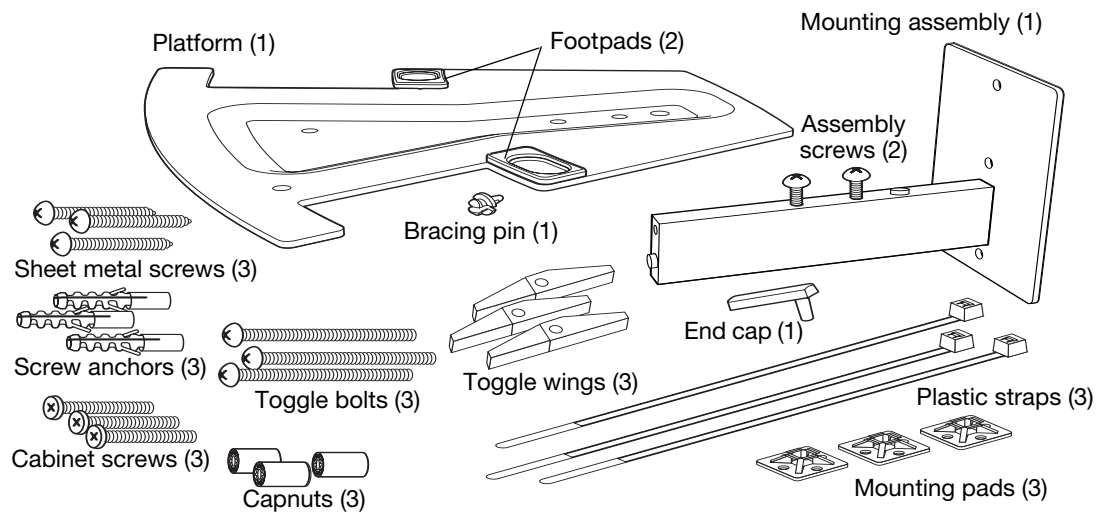
BRACKET INSTALLATION

Unpacking the carton

Carefully unpack the carton and save the packing materials, which provide the safest means for shipping or transporting. Check to be sure you have all of the supplied parts (Figure 1).

Figure 1

Bracket carton contents



This guide provides information on the proper use of several types of mounting hardware (shown above) for each of the four bracket-mounting options explained later in the guide.

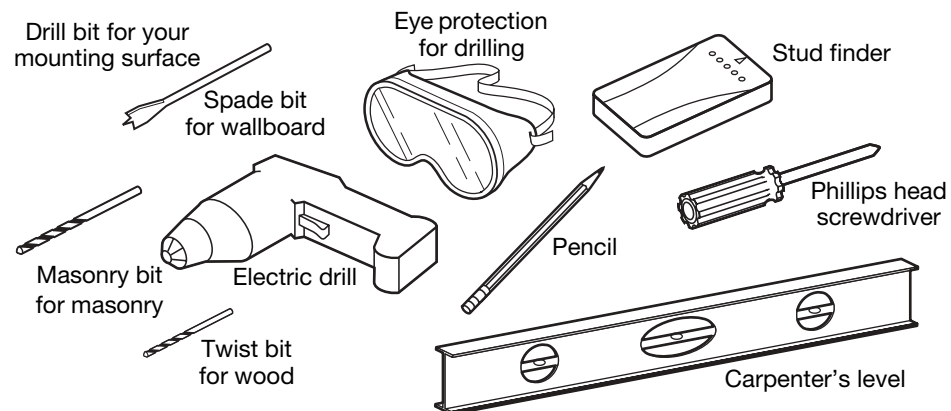
Use only the mounting hardware that is supplied.

Other equipment you may need

You need to use the proper tools to drill holes for the mounting hardware and to assemble and mount the bracket properly to the surface you have chosen. Consider using the tools shown here (Figure 2).

Figure 2

Tools and other equipment you may need for installing the bracket

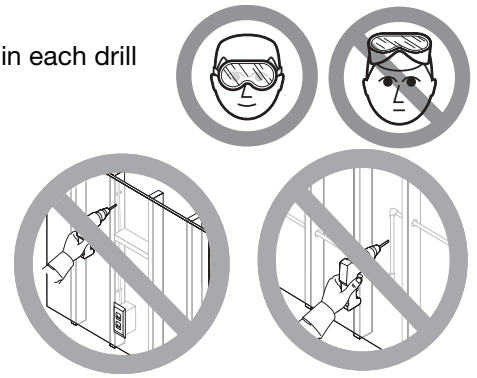


BRACKET INSTALLATION

Before using your drill

Before you begin to drill, center the tip of the drill bit in each drill hole circle you draw.

- ▲ **WARNING:** Use eye protection and be sure to observe all safety precautions while using a drill or cutting tool.
- ▲ **WARNING:** Make sure the spot chosen is safe for cutting. Do not cut through surfaces that may have hazards such as electrical wiring, conduits, or plumbing concealed behind them. Follow all other safety precautions.

**Deciding where to mount the bracket**

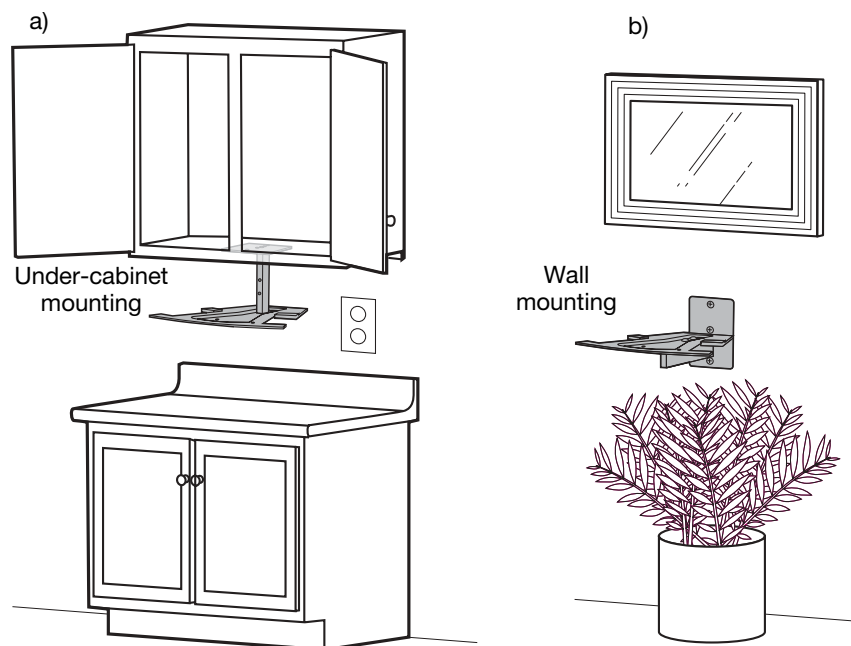
Before you assemble the bracket by attaching the platform to the mounting assembly, decide which type of mounting you prefer. Choose wall mounting to allow for the height required by a Wave® music system on a Multi-CD Changer or a Wave® radio/CD. These products do not fit in an under-cabinet installation.

Also consider:

- Convenience.
- Distance to an electrical outlet.
- Appearance of your Wave® system in this location (Figure 3).
- Access to system features, like the CD player, as needed.

Figure 3

Bracket used for a) under-cabinet or b) wall mounting



For under-cabinet mounting, follow instructions for “Under-cabinet installation” on page 5.

For wall mounting, follow instructions for “Mounting the bracket on a wall” on page 7.

UNDER-CABINET INSTALLATION

Mounting the bracket under a cabinet

In an under-cabinet mounting, the front of your Wave® system measures 11¼ inches (28.5 cm) from the rear of the mounting assembly. On either side, your Wave® system measures 7¼ inches (18.4 cm) from the center of the platform.

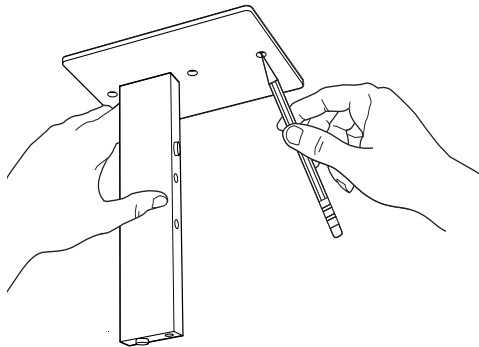
Before drilling any holes:

1. Remove the assembly screws and Caution card from the mounting assembly. Save one of the screws for use in assembling the bracket.
2. Position the mounting assembly at the angle you want under the cabinet.
3. Mark the three drill holes with a pencil (Figure 4).

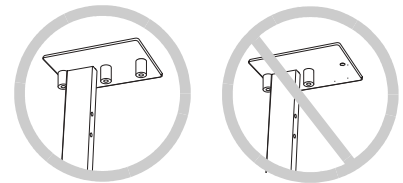
WARNING: Do NOT use the mounting assembly as a template while drilling.

Figure 4

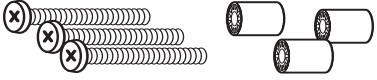

Marking drill holes for under-cabinet mounting



CAUTION: Be sure to use all three screws in the mounting assembly holes.



Use the proper mounting hardware and drill hole size indicated below:

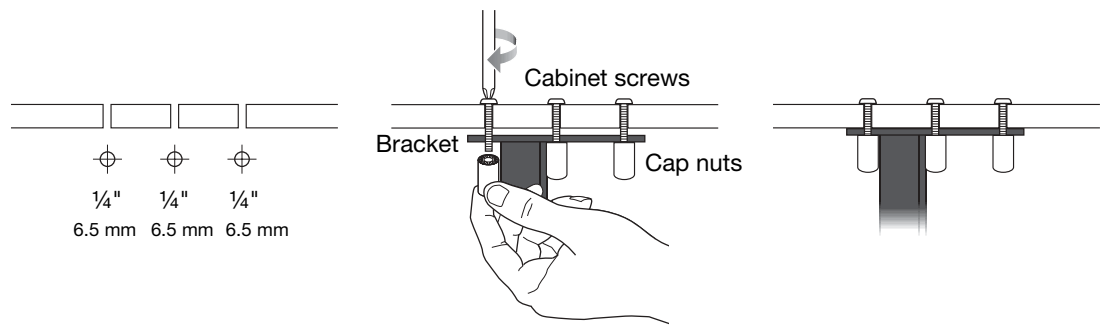
Mounting surface	Supplied hardware to use	Drill bit type	Hole size
Particle board or wood cabinet bottom ½" to 1" thick CAUTION: If your cabinet is not as strong as specified above, mounting there can damage your shelf or cause the bracket to fall. Use a different surface for mounting the bracket.	Cabinet screws and capnuts  ¼" - 20 x 1¼"	¼" (6.5 mm) Twist bit 	¼" (6.5 mm)

Drill the three holes and attach the bracket as shown (Figure 5). Do not use a screw gun to tighten the cabinet screws.



Figure 5

Under-cabinet attachment steps



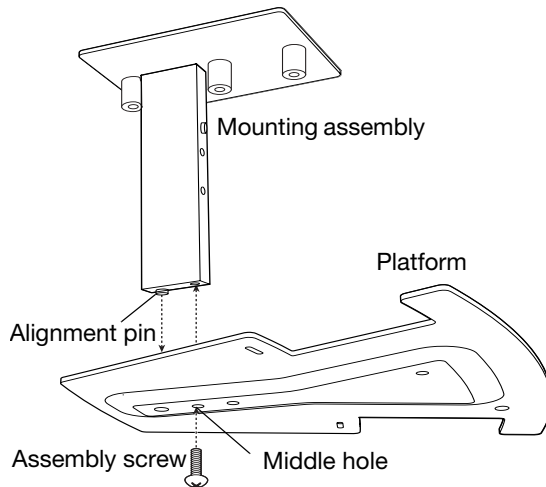
Finalizing the under-cabinet assembly

You are now ready to assemble the bracket, using one of the two assembly screws:

1. On the top of the platform, fit the mounting assembly alignment pin into the rear of the three holes (Figure 6).
2. From under the platform, insert the screw through the middle hole on the platform and into the mounting assembly bar above the platform. Tighten the screw to hold the platform securely in place.

Figure 6

Under-cabinet bracket assembly



Securing your Wave® product to the bracket

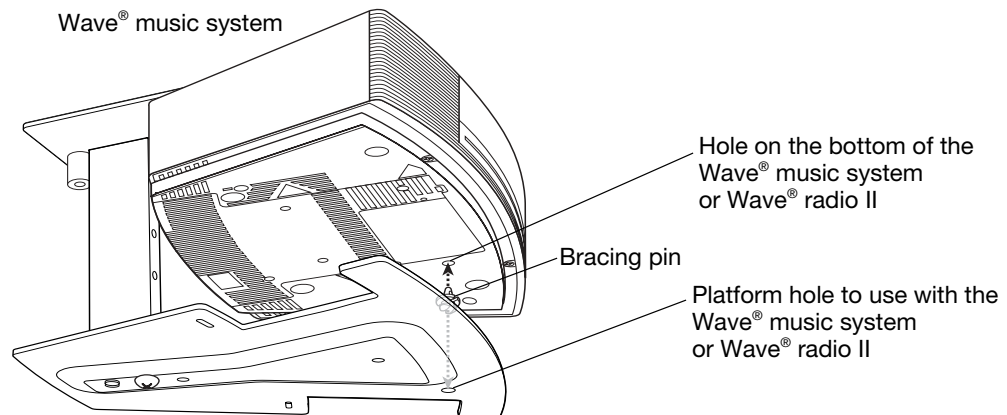
With the bracket securely mounted, be sure to add the bracing pin, as instructed below, for increased stability when you place your Wave® system on the platform.

CAUTION: Be sure to insert the pin only in the bracket platform hole that is appropriate for the Wave® music system and Wave® radio II.

1. Press the two halves of the pin together and fit them through the proper hole on the platform (Figure 7). The pin snaps into place.
2. Lower your Wave® system onto the platform, making sure it engages the pin and that the back feet of the Wave® system rest securely inside the foot pads on the platform.

Figure 7

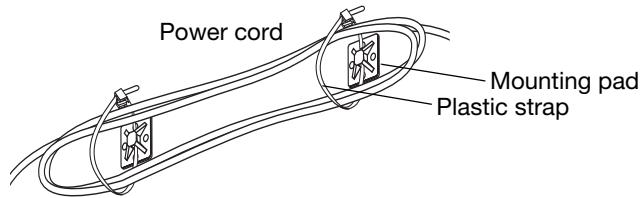
Securing your Wave® music system to the bracket



When the Wave® product you are using is properly secured to the bracket, plug the system power cord into an AC wall outlet. For any remaining length of cord, be sure to use the supplied plastic straps and mounting pads (Figure 8). Loosely bundle the cord and attach it where it will not hang down or be seen.

Figure 8

Bundling and attaching any loose cord



Avoid tightly bundling the cord, which contains the FM antenna.

Mounting the bracket on a wall

In a wall mounting, the front of your Wave® system measures 12 inches (30.5 cm) from the rear of the mounting assembly. On either side, your Wave® system measures 7¼ inches (18.4 cm) from the center of the platform.

WARNING: For use of the bracket with a Wave® music system and Multi-CD Changer, do NOT mount the bracket directly to wall board (sheetrock). For this purpose, use the type of surface and mounting hardware described in B or C on page 8. Also, for this purpose, do NOT mount the bracket on a wall under a cabinet.

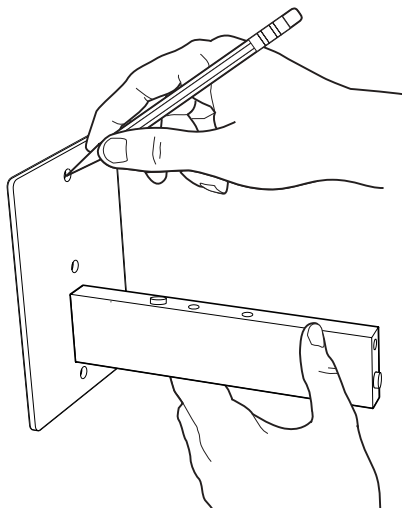
Before drilling any holes:

1. Remove the assembly screws and Caution card from the mounting assembly. Save both screws for use in assembling the bracket.
2. Position the mounting assembly where you want it on the wall. You may use a carpenter's level to make sure the assembly is straight.
3. Mark the three drill holes with a pencil (Figure 9).

WARNING: Do NOT use the mounting assembly as a template while drilling.

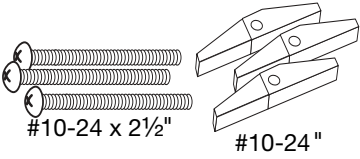

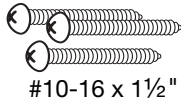

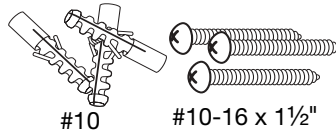

Figure 9

Marking drill holes for wall mounting



WALL INSTALLATION

Use the proper mounting hardware and drill hole size for your wall surface: A. wallboard, B. wood or metal studs, or C. masonry:

Wall construction	Supplied hardware to use	Type of drill bit	Hole size
<p style="text-align: center;">A</p> <p>Wallboard (sheetrock) 3/8" or thicker See Figure 10A for details on use. Do NOT mount to wood paneling.</p>	<p>Toggle bolts and wings</p>  <p>#10-24 x 2 1/2" #10-24"</p> <p>Do NOT use sheet metal screws.</p>	<p>1/2" (13 mm) Spade bit</p> 	<p>1/2" (13 mm)</p>
<p style="text-align: center;">B</p> <p>Wood or metal studs See Figure 10B for details on use.</p>	<p>Sheet metal screws</p>  <p>#10-16 x 1 1/2"</p>	<p>3/32" (2.5 mm) Twist bit</p> 	<p>3/32" (2.5 mm)</p>
<p style="text-align: center;">C</p> <p>Masonry See Figure 10C for details on use.</p>	<p>Screw anchors and sheet metal screws</p>  <p>#10 #10-16 x 1 1/2"</p>	<p>3/8" (10 mm) Masonry bit</p> 	<p>3/8" (10 mm)</p>

⚠ CAUTION: If your mounting surface is not of the type or grade specified above, it may not be strong enough. Mounting there can damage your wall or cause the bracket to fall. Use a different surface for mounting the bracket.

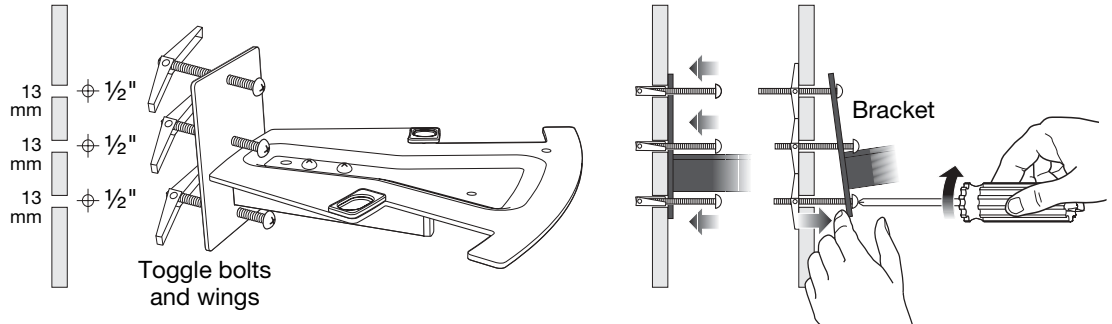
Drill the three holes and attach the bracket as shown (Figure 10). Do not use a screw gun to tighten the screws or bolts.



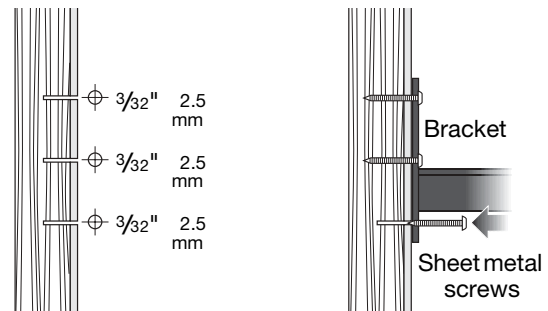
Figure 10

Wall attachment steps for A, B, or C

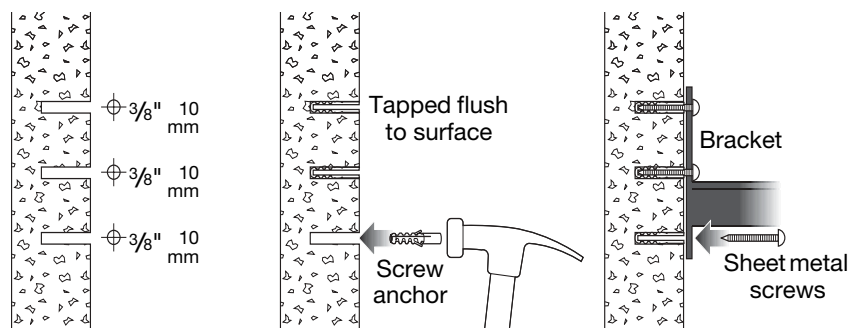
A. Mount to wall board (sheetrock) using toggle bolts and wings.



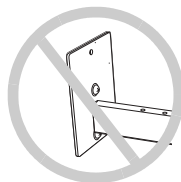
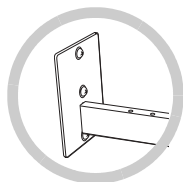
B. Mount to the wooden or metal stud behind a wall using sheet metals screws.



C. Mount to masonry using sheet metal screws and plastic anchors.



CAUTION: Be sure to use all three screws in the mounting assembly holes.



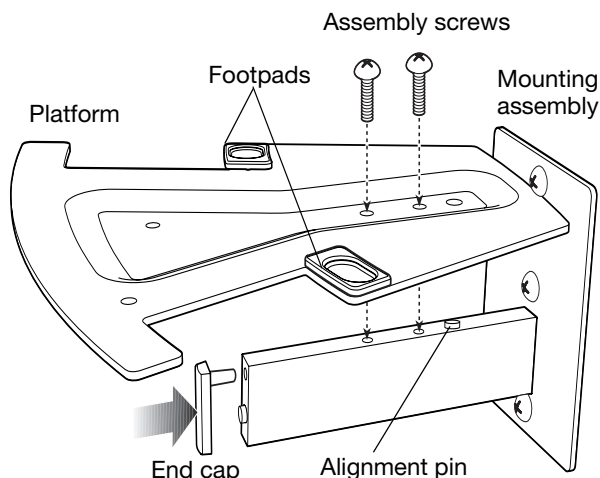
Finalizing the wall bracket assembly

You are now ready to assemble the bracket, using the two assembly screws:

1. Attach the end cap to the end of the mounting assembly bar (Figure 11).
2. Place the bottom of the platform on top of the mounting assembly bar so that the rear hole on the platform fits onto the alignment pin on top of the bar.
3. Insert the two screws from above the platform and tighten both to hold the platform securely in place.

Figure 11

Wall bracket assembly



Securing your Wave® product to the bracket

With the bracket securely mounted, be sure to add the bracing pin, as instructed below, for increased stability when you place your Wave® system on the platform. Do not use the pin with a Wave® music system and a Multi-CD Changer combination.

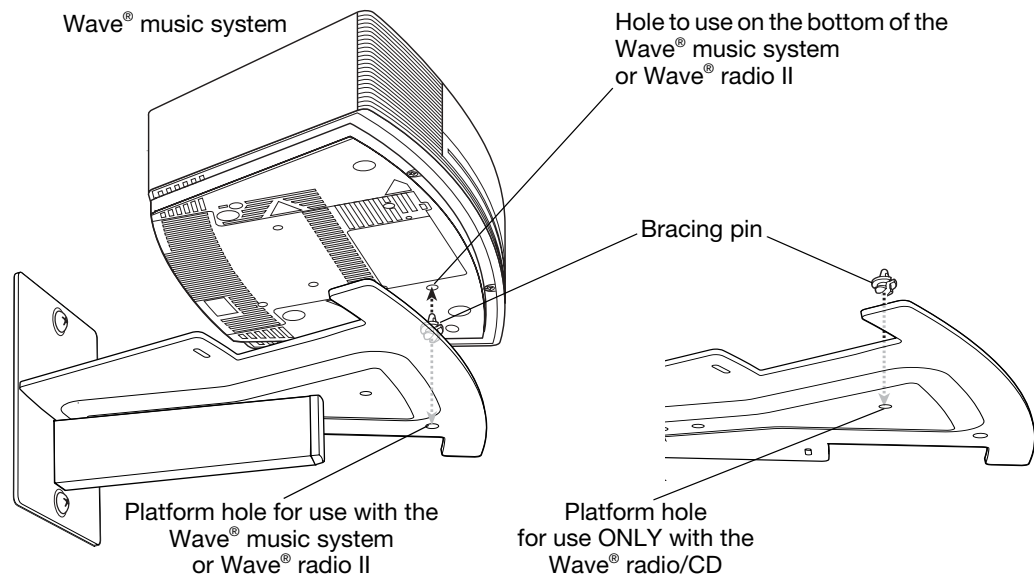
⚠ CAUTION: Be sure to insert the pin only in the bracket platform hole that is appropriate for your system.

For the Wave® music system or Wave® radio II, use the hole shown (Figure 12). For a Wave® radio/CD, use the hole near the center of the bracket platform, instead.

1. When you have located the proper hole on the platform, press the two halves of the pin together and fit them through this hole. The pin snaps into place.
2. Lower your Wave® system onto the platform, making sure it engages the pin and that the back feet of the Wave® system rest securely inside the foot pads on the platform.

Figure 12

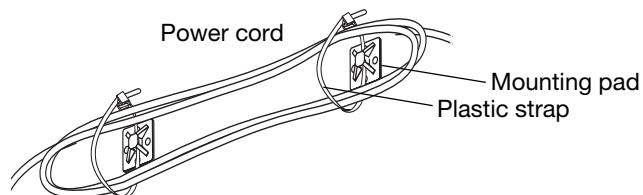
Securing your Wave® music system to the bracket



When the Wave® product you are using is properly secured to the bracket, plug the system power cord into an AC wall outlet. For any remaining length of cord, be sure to use the supplied plastic straps and mounting pads (Figure 13). Loosely bundle the cord and attach it where it will not hang down or be seen.

Figure 13

Bundling and attaching any loose cord



Avoid tightly bundling the cord, which contains the FM antenna.

Contacting Customer Service

To contact Bose® Customer Service for additional information, refer to the address list on the inside back cover of this *Installation Guide*.

Warranty information

For product limited warranty information, please refer to the owner's content at www.bose.com.

EINFÜHRUNG

Vielen Dank für den Kauf

Vielen Dank für den Kauf dieser Unter-Schrank-/Wandhalterung von Bose®, mit der Sie noch mehr Möglichkeiten haben, praktische Anbringungsorte für ein Wave® Music System, Wave® Radio II oder Wave® Radio/CD-System zu finden. Für bestimmte Anbringungsarten, die weiter unten in diesem Handbuch erläutert werden, kann die Halterung auch mit einer Kombination aus Wave® Music System und Mehrfach-CD-Wechsler verwendet werden. Sowohl bei der Wandmontage als auch bei der Befestigung unter einem Schrank bietet die Halterung sicheren Halt für jedes der oben genannten Wave®-Produkte.

Bitte lesen

Lesen Sie die vorliegende Anleitung sorgfältig durch, bevor Sie die Halterung anbringen. Wenn Sie die entsprechenden Anweisungen lesen und befolgen, können Sie sicher sein, dass die Installation sicher und ordnungsgemäß ist.

Verwenden Sie die richtigen Befestigungsteile

Für die sichere und haltbare Anbringung der Halterung ist es entscheidend, dass Sie die korrekten Befestigungsteile auswählen, wie in dieser Anleitung beschrieben.

⚠ ACHTUNG: Wenn Sie ungeeignete Teile verwenden, verlieren Sie den Garantieanspruch auf die Halterung und das von der Halterung gestützte Wave®-Produkt.

Wichtige Sicherheitshinweise

1. Lesen Sie diese Anweisungen – für alle Komponenten und vor dem Gebrauch dieses Produkts.
2. Bewahren Sie diese Anweisungen auf – zum späteren Nachschlagen.
3. Beachten Sie alle Warnhinweise – am Produkt und in der vorliegenden *Installationsanleitung*.
4. Befolgen Sie alle Anweisungen.
5. Verwenden Sie nur vom Hersteller angegebene Zubehör-/Anbauteile und sonstige Teile.

Weitere Sicherheitshinweise

⚠ WARNUNG:

- Verwenden Sie die Halterung nicht im Freien.
- Befestigen oder verwenden Sie die Halterung nicht in Fahrzeugen jeglicher Art; dies gilt auch für Wohnmobile/Wohnwagen und Boote. Die Bewegung des Fahrzeugs kann dazu führen, dass das Produkt sich auf der Halterung verschiebt.
- Lassen Sie kleine Befestigungsteile und Plastiktüten, die eine Erstickungsgefahr darstellen, nicht in Kinderhände gelangen.
- Verwenden Sie die Halterung nicht als Handgriff oder Trittstufe oder als Regal für einen anderen Gegenstand als das dafür vorgesehene Wave®-Produkt.

⚠ ACHTUNG:

- Bringen Sie die Halterung nicht an einem Schrank an, wenn sich unter der Halterung eine Wärme- oder Dampfquelle befindet und der Schrank weniger als 40 cm Abstand von der darunterliegenden Oberfläche hat. Andernfalls könnte das Wave®-Produkt beschädigt werden oder ein Sicherheitsrisiko darstellen.
- Setzen Sie die Halterung nicht Tropfen oder Spritzern aus, und stellen Sie keine Vasen oder ähnliches über der Halterung auf.
- Um die Brandgefahr zu vermeiden, montieren Sie die Halterung nicht über oder in der Nähe von Geräten, die zum Kochen verwendet werden oder Wärme erzeugen.
- Bringen Sie die Halterung nur an stabilen Oberflächen an, wie in dieser Anleitung beschrieben.
- Befestigen Sie die Halterung nicht an Oberflächen, hinter denen sich elektrische Leitungen, Rohre oder ähnliches befinden. Wenn Sie Bedenken haben, ziehen Sie einen qualifizierten Fachmann zu Rate.
- Bringen Sie die Halterung nur so an, dass sich die Unterlage in einer waagerechten Position befindet, wie in dieser Anleitung dargestellt.
- Stellen Sie keine Behälter mit Flüssigkeiten oder offene Flammen, z. B. Kerzen, auf dem Wave®-Produkt ab.
- Drücken Sie nicht von oben auf das Produkt in der Halterung. Es könnte verrutschen und dadurch ein Sicherheitsrisiko darstellen oder Schäden verursachen.
- Reinigen Sie die Halterung nur mit einem feuchten Tuch und einer milden Seifenlauge.

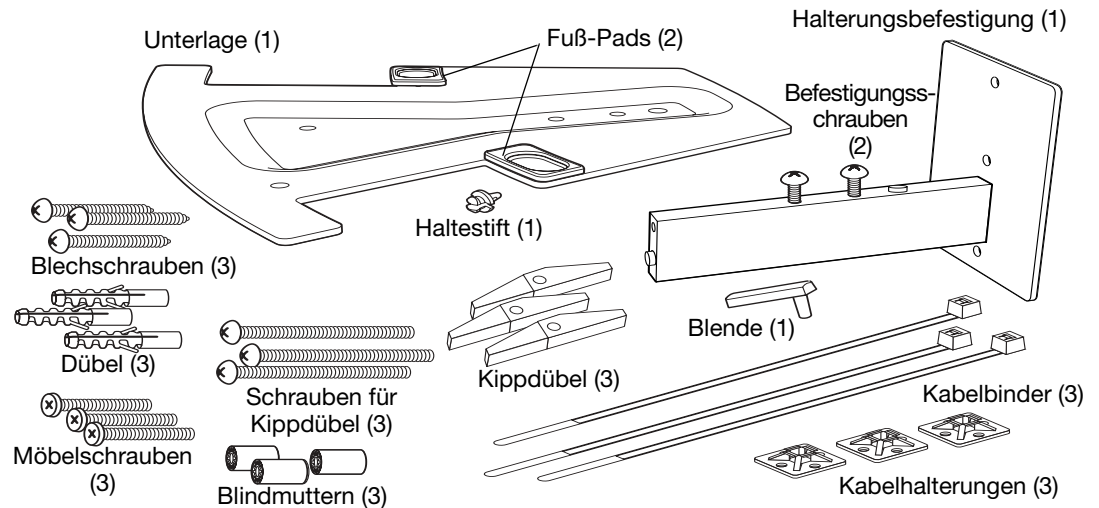
INSTALLATION DER HALTERUNG

Auspacken des Kartons

Packen Sie den Karton vorsichtig aus und bewahren Sie das Verpackungsmaterial auf. Damit können Sie das Produkt am sichersten transportieren, falls dies einmal nötig sein sollte. Überprüfen Sie, ob alle in Abbildung 1 gezeigten Teile mitgeliefert wurden.

Abbildung 1

Inhalt der Verpackung



Diese Anleitung enthält Informationen zur richtigen Verwendung verschiedener Befestigungsteile (siehe oben) für jede der vier Möglichkeiten zur Anbringung der Halterung, die weiter unten in der Anleitung beschrieben werden.

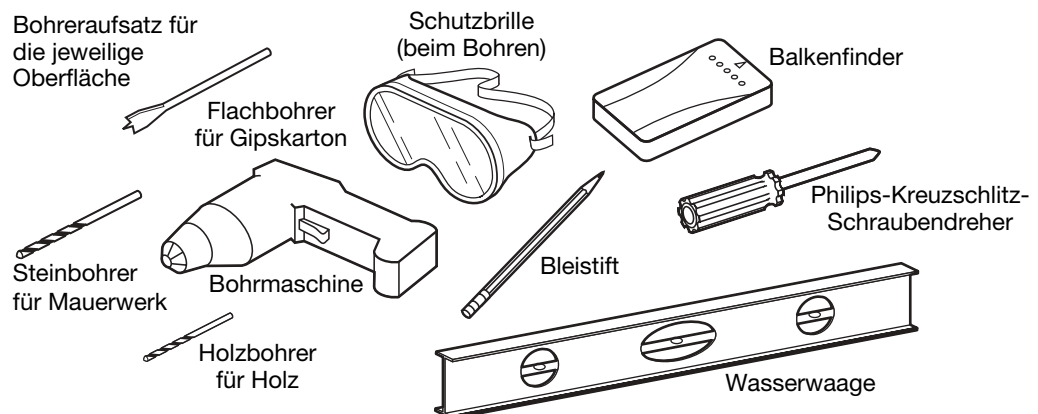
Verwenden Sie nur die mitgelieferten Befestigungsteile.

Weitere benötigte Materialien

Sie brauchen geeignete Werkzeuge, um Löcher für die Befestigungsteile zu bohren und die Halterung sicher zusammensetzen und an der gewählten Oberfläche anzubringen. Unten sehen Sie einige geeignete Werkzeuge (Abbildung 2).



Abbildung 2

Werkzeuge und andere Gegenstände, die Sie zum Anbringen der Halterung benötigen



Bevor Sie die Bohrmaschine benutzen

Zentrieren Sie die Bohrer Spitze jeweils in dem Kreis, den Sie für die Bohrung gezeichnet haben.

- 
WARNUNG: Tragen Sie eine Schutzbrille, und beachten Sie alle Sicherheitsregeln für Bohrmaschinen und Schneidwerkzeuge.
- 
WARNUNG: Stellen Sie sicher, dass sich die gewählte Stelle für Aussägungen eignet. Bohren Sie nicht in Oberflächen, hinter denen sich Gefahren wie verdeckte elektrische Leitungen, Führungen oder Rohrleitungen befinden. Treffen Sie alle erforderlichen Sicherheitsvorkehrungen.



Montageort wählen

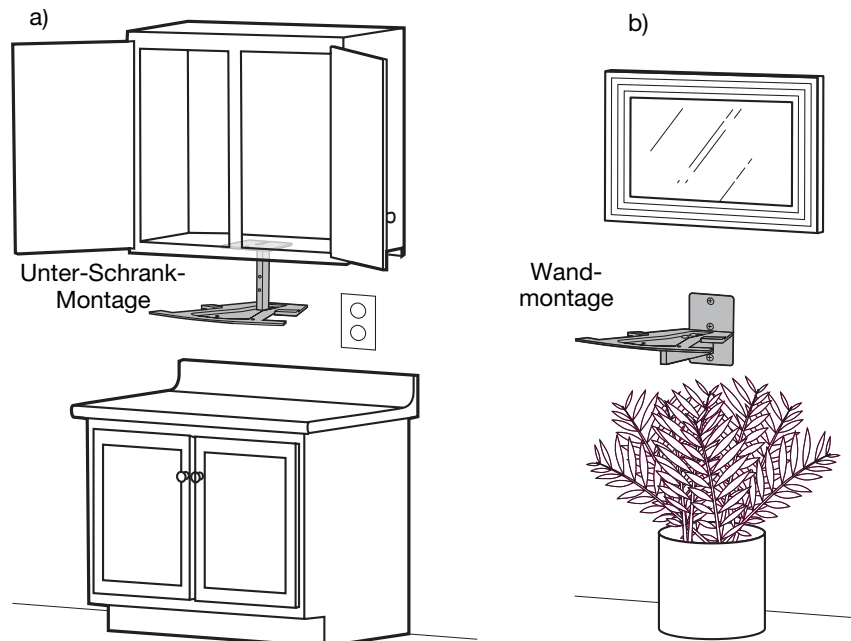
Bevor Sie die Halterung zusammensetzen, indem Sie die Unterlage an der Befestigung anbringen, müssen Sie entscheiden, wie Sie die Halterung installieren möchten. Wenn Sie ein Wave® Music System mit Mehrfach-CD-Wechsler oder ein Wave® Radio/CD-System verwenden, müssen Sie die Wandmontage wählen. Diese Produkte passen nicht unter einen Hängeschrank.

Bedenken Sie auch die folgenden Aspekte:

- Erreichbarkeit und bequeme Bedienung
- Abstand zu einer Steckdose
- Aussehen des Wave®-Systems am geplanten Anbringungsort (Abbildung 3)
- Zugriff auf Systemfunktionen, wie z. B. CD-Player

Abbildung 3

Halterung in der Montage a) unter einem Schrank oder b) an der Wand



Wenn Sie die Halterung unter einem Hängeschrank anbringen möchten, lesen Sie „Unter-Schrank-Installation“ auf Seite 5.

Wenn Sie die Halterung an der Wand anbringen möchten, lesen Sie „Halterung an der Wand montieren“ auf Seite 7.

Halterung unter einem Hängeschränk montieren

Bei der Unter-Schränk-Montage befindet sich die Vorderseite des Wave®-Systems 28,5 cm vor der Rückseite der Halterungsbefestigung. Seitlich ragt das Wave®-System jeweils 18,4 cm über die Mitte der Unterlage hinaus.

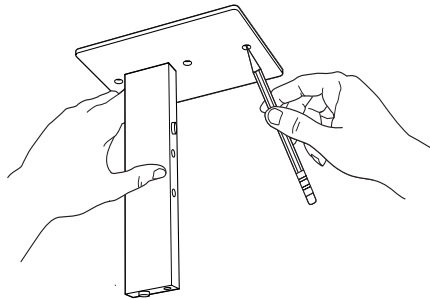
Bevor Sie Löcher bohren:

1. Entfernen Sie die Befestigungsschrauben und den Warnhinweis von der Halterungsbefestigung. Legen Sie eine der Schrauben zur Verwendung beim Zusammenbau der Halterung zur Seite.
2. Halten Sie die Halterungsbefestigung an die gewünschte Position unter dem Schrank.
3. Markieren Sie die drei Bohrlöcher mit einem Bleistift (Abbildung 4).

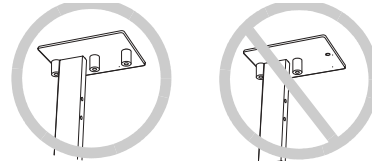
⚠️ WARNUNG: Verwenden Sie die Halterungsbefestigung NICHT als Schablone, während Sie die Löcher bohren.

Abbildung 4



Bohrlöcher für die Unter-Schränk-Montage markieren



⚠️ ACHTUNG: Verwenden Sie alle drei Schrauben in den Löchern der Halterungsbefestigung.



Verwenden Sie die richtigen Befestigungsteile und Bohrlochgrößen, die unten angegeben sind:

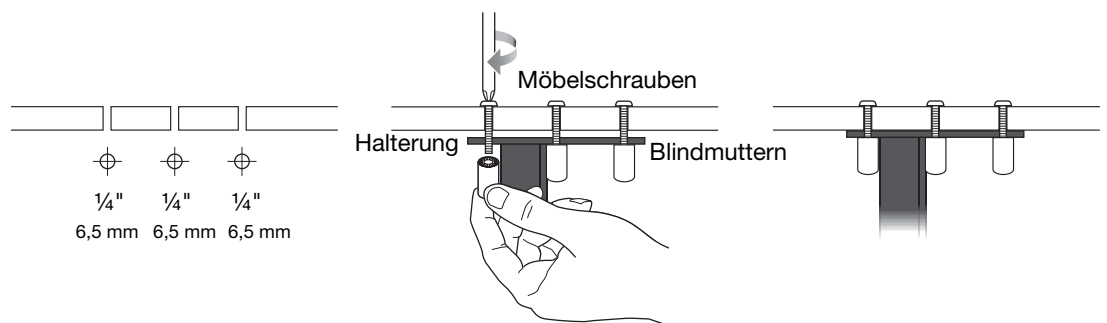
Oberfläche für die Montage	Zu verwendende Teile	Bohrertyp	Bohrlochgröße
Schränkunterseite aus Sperrholz oder Massivholz, 1/2" bis 1" (1,27 cm bis 2,54 cm) dick	Möbelschrauben und Blindmuttern	1/4" (6,5 mm) Holzbohrer	1/4" (6,5 mm)
⚠️ ACHTUNG: Wenn die Unterseite des Schränks dünner als oben angegeben ist, kann das Möbelstück durch die Montage beschädigt werden, oder die Halterung fällt herunter. Verwenden Sie eine andere Oberfläche zur Montage der Halterung.	 1/4" - 20 x 1 1/4"		

Bohren Sie die Löcher und befestigen Sie die Halterung wie abgebildet (Abbildung 5). Verwenden Sie keinen Elektroschrauber zum Festziehen der Möbelschrauben.



Abbildung 5

Arbeitsschritte bei der Unter-Schränk-Montage



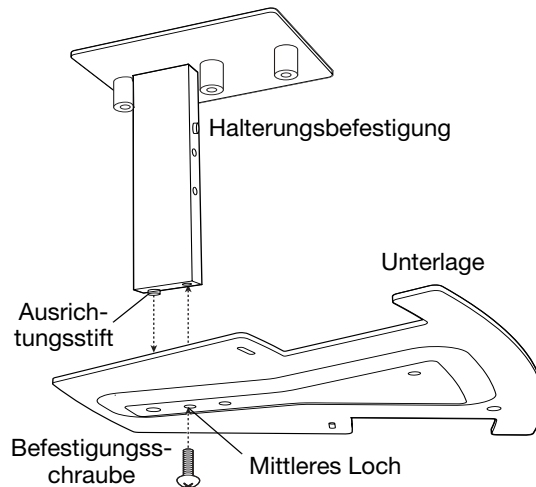
Unter-Schrank-Montage abschließen

Sie können die Halterung jetzt zusammenbauen, wobei Sie eine der beiden Befestigungsschrauben benötigen:

1. Passen Sie auf der Oberseite der Unterlage den Ausrichtungsstift der Halterungsbefestigung in das hintere der drei Löcher ein (Abbildung 6).
2. Führen Sie die Befestigungsschraube von unten durch das mittlere Loch der Unterlage in die Halterungsbefestigung über der Unterlage. Ziehen Sie Schraube fest, um die Unterlage an ihrer Position zu sichern.

Abbildung 6

Unter-Schrank-Montage



Wave®-Produkt in der Halterung sichern

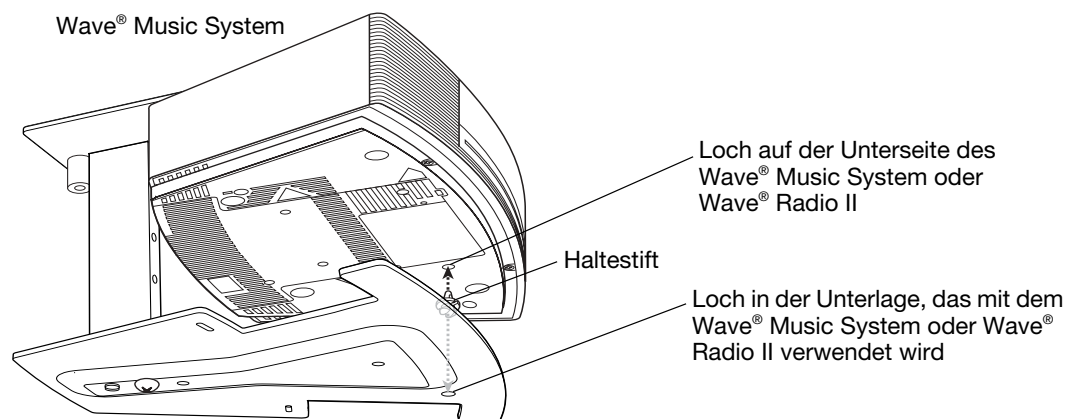
Nachdem Sie die Halterung sicher befestigt haben, müssen Sie den Haltestift wie unten beschrieben einsetzen. Dies dient der Stabilität, wenn Sie das Wave®-System auf die Unterlage setzen.

⚠ ACHTUNG: Achten Sie unbedingt darauf, den Haltestift nur in das Loch der Unterlage einzuführen, das für das Wave® Music System und das Wave® Radio II geeignet ist.

1. Drücken Sie die beiden Hälften des Haltestifts zusammen und passen Sie sie in das richtige Loch in der Unterlage ein (Abbildung 7). Der Stift rastet ein.
2. Setzen Sie das Wave®-System auf die Unterlage. Achten Sie dabei darauf, dass der Haltestift aufgenommen wird und dass die hinteren Füße des Wave®-Systems sicher in den Fuß-Pads der Unterlage sitzen.

Abbildung 7

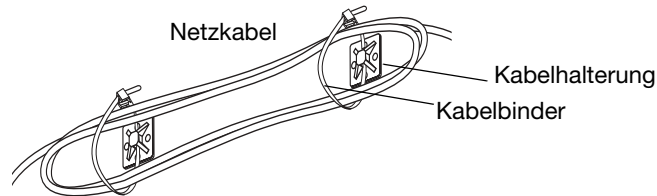
Wave® Music System in der Halterung sichern



Wenn das Wave®-Produkt sicher in der Halterung sitzt, stecken Sie das Netzkabel des Systems in eine Steckdose. Verwenden Sie die mitgelieferten Kabelbinder und -halterungen, falls das Kabel zu lang ist (Abbildung 8). Bündeln Sie das Kabel locker und befestigen Sie es so, dass es nicht herunterhängt oder sichtbar ist.

Abbildung 8

Kabel bündeln und verstauen



Bündeln Sie das Kabel nicht zu fest, da es die UKW-Antenne enthält.

Halterung an der Wand montieren

Bei der Wandmontage befindet sich die Vorderseite des Wave®-Systems 30,5 cm vor der Rückseite der Halterungsbefestigung. Seitlich ragt das Wave®-System jeweils 18,4 cm über die Mitte der Unterlage hinaus.

⚠️ WARNUNG: Wenn Sie die Halterung für ein Wave® Music System mit Mehrfach-CD-Wechsler verwenden, montieren Sie Halterung NICHT direkt an einer Gipskartonwand (Rigips). Verwenden Sie zu diesem Zweck die Oberfläche und die Befestigungsteile, die unter B oder C auf Seite 8 beschrieben werden. Montieren Sie die Halterung zu diesem Zweck auch NICHT unter einem Schrank.

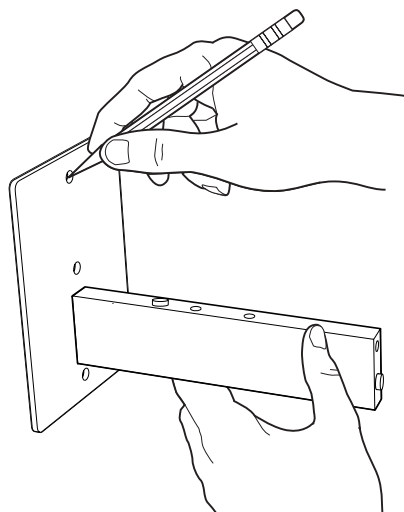
Bevor Sie Löcher bohren:

1. Entfernen Sie die Befestigungsschrauben und den Warnhinweis von der Halterungsbefestigung. Legen Sie beide Schrauben zur Verwendung beim Zusammenbau der Halterung zur Seite.
2. Halten Sie die Halterungsbefestigung an die Position, an der Sie sie anbringen möchten. Verwenden Sie ggf. eine Wasserwaage, um die Befestigung gerade auszurichten.
3. Markieren Sie die drei Bohrlöcher mit einem Bleistift (Abbildung 9).

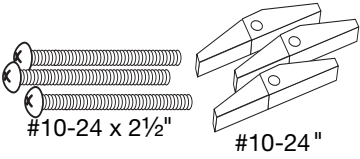

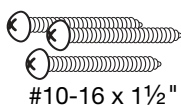

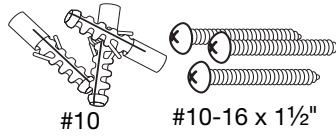

⚠️ WARNUNG: Verwenden Sie die Halterungsbefestigung NICHT als Schablone, während Sie die Löcher bohren.

Abbildung 9

Bohrlöcher für die Wandmontage markieren



Verwenden Sie die richtigen Befestigungsteile und Bohrlochgrößen für die jeweilige Wandbeschaffenheit: A. Gipskarton, B. Holzbalken oder Metallträger, C. Mauerwerk:

Wandtyp	Zu verwendende Teile	Bohreraufsatz	Bohrlochgröße
<p>A</p> <p>Gipskarton (Rigips) mindestens 1 cm dick Details siehe Abbildung 10A NICHT auf Holzvertäfelung montieren.</p>	<p>Kippdübel und Schrauben</p>  <p>#10-24 x 2 1/2" #10-24"</p> <p>Verwenden Sie KEINE Blechschauben.</p>	<p>1/2" (13 mm) Flachbohrer</p> 	<p>1/2" (13 mm)</p>
<p>B</p> <p>Holzbalken oder Metallträger Details siehe Abbildung 10B</p>	<p>Blechschauben</p>  <p>#10-16 x 1 1/2"</p>	<p>3/32" (2,5 mm) Holzbohrer</p> 	<p>3/32" (2,5 mm)</p>
<p>C</p> <p>Mauerwerk Details siehe Abbildung 10C</p>	<p>Dübel und Blechschauben</p>  <p>#10 #10-16 x 1 1/2"</p>	<p>3/8" (10 mm) Steinbohrer</p> 	<p>3/8" (10 mm)</p>

⚠ ACHTUNG: Wenn die gewählte Montageoberfläche nicht den oben angegebenen Spezifikationen entspricht, ist sie möglicherweise nicht stabil genug. Wenn Sie die Montage trotzdem vornehmen, kann die Wand beschädigt werden oder die Halterung herunterfallen. Verwenden Sie eine andere Oberfläche zur Montage der Halterung.

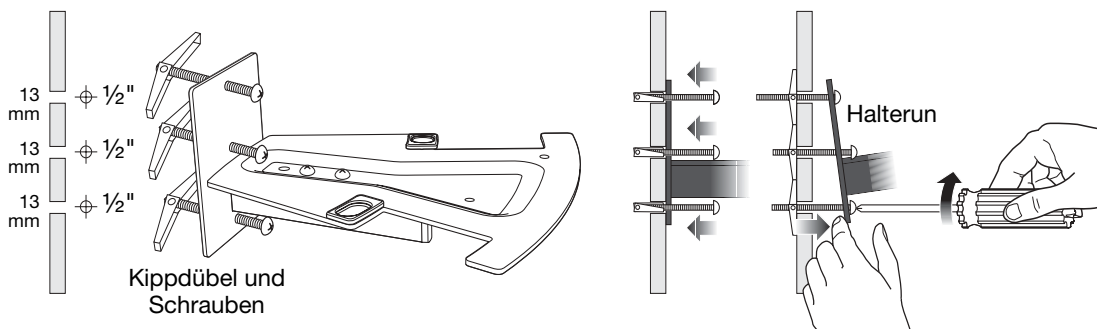
Bohren Sie die Löcher und befestigen Sie die Halterung wie abgebildet (Abbildung 10). Verwenden Sie keinen Elektroschrauber zum Festziehen der Schrauben.



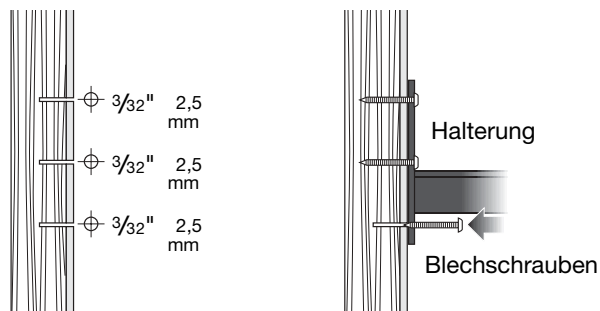
Abbildung 10

Schritte für die Wandmontage Typ A, B oder C

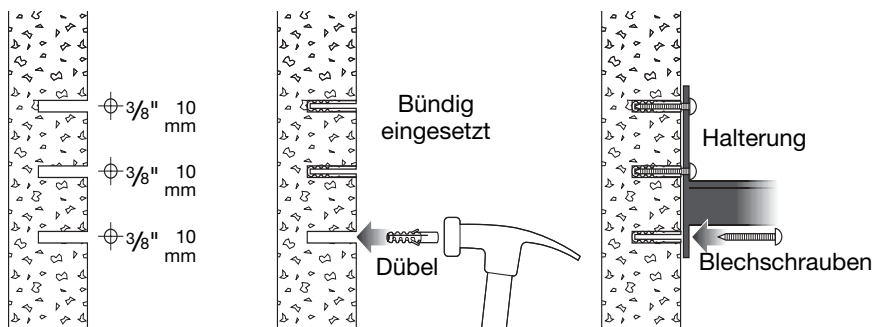
A. Verwenden Sie Kippdübel und die dazugehörigen Schrauben für die Montage an einer Gipskartonwand.



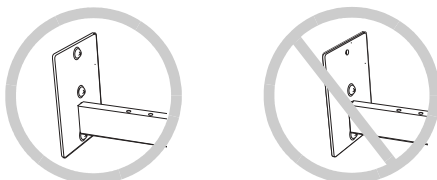
B. Verwenden Sie Blechschrauben für die Montage an Holzbalken oder Metallträgern hinter einer Wand.



C. Verwenden Sie Blechschrauben und Plastikdübel für die Montage im Mauerwerk



⚠ ACHTUNG: Verwenden Sie alle drei Schrauben in den Löchern der Halterungsbefestigung.



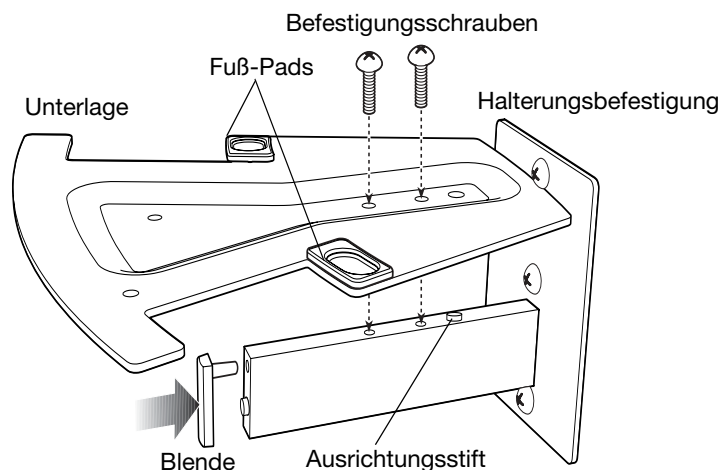
Wandmontage abschließen

Sie können die Halterung jetzt zusammenbauen, wobei Sie beide Befestigungsschrauben benötigen:

1. Setzen Sie die Blende auf das Ende des Trägers der Halterungsbefestigung (Abbildung 11).
2. Setzen Sie die Unterseite der Unterlage auf die Halterungsbefestigung, sodass das hintere Loch den Ausrichtungsstift auf der Oberseite des Trägers aufnimmt.
3. Setzen Sie die beiden Befestigungsschrauben von oben in die Unterlage ein und ziehen Sie sie fest, um die Unterlage zu sichern.

Abbildung 11

Zusammenbau der
Wandhalterung



Wave®-Produkt in der Halterung sichern

Nachdem Sie die Halterung sicher befestigt haben, müssen Sie den Haltestift wie unten beschrieben einsetzen. Dies dient der Stabilität, wenn Sie das Wave®-System auf die Unterlage setzen. Verwenden Sie den Haltestift nicht für eine Kombination aus Wave® Music System und Mehrfach-CD-Wechsler.

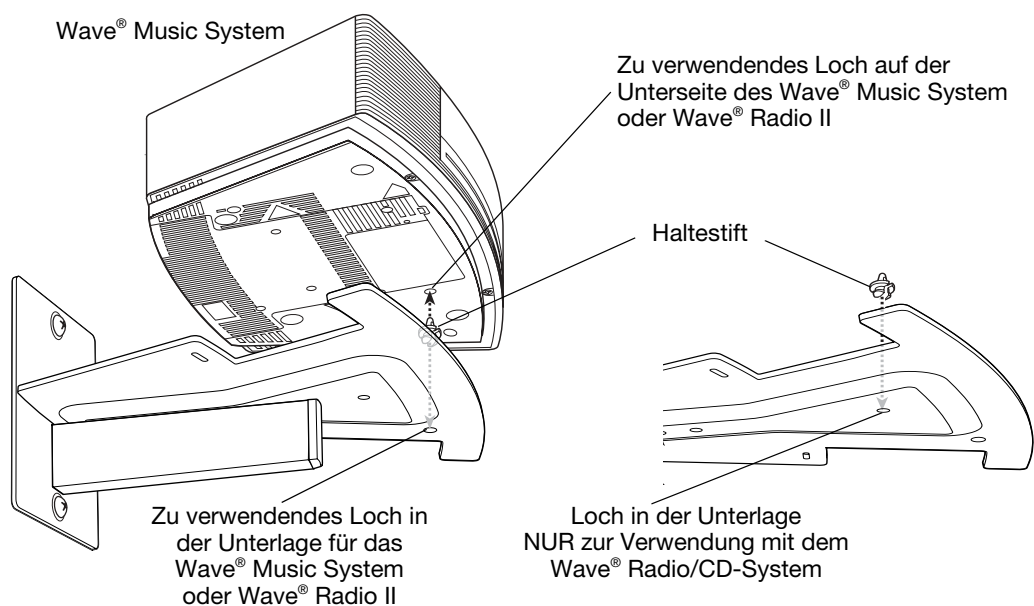
⚠ ACHTUNG: Setzen Sie den Haltestift nur in das Loch in der Unterlage der Halterung ein, das für Ihr System geeignet ist.

Für das Wave® Music System oder Wave® Radio II verwenden Sie das abgebildete Loch (Abbildung 12). Für das Wave® Radio/CD-System verwenden Sie das Loch, das sich nahe bei der Mitte der Halterungsunterlage befindet.

1. Wenn Sie das richtige Loch in der Unterlage gefunden haben, drücken Sie die beiden Hälften des Haltestifts zusammen und passen Sie sie durch dieses Loch ein. Der Stift rastet ein.
2. Setzen Sie das Wave®-System auf die Unterlage. Achten Sie dabei darauf, dass der Haltestift aufgenommen wird und dass die hinteren Füße des Wave®-Systems sicher in den Fuß-Pads der Unterlage sitzen.

Abbildung 12

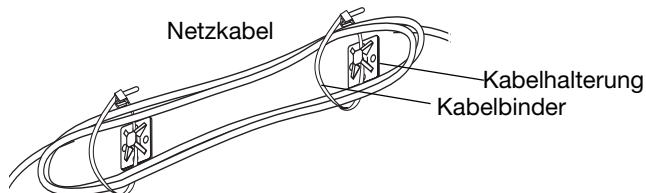
Wave® Music System in der Halterung sichern



Wenn das Wave®-Produkt sicher in der Halterung sitzt, stecken Sie das Netzkabel des Systems in eine Steckdose. Verwenden Sie die mitgelieferten Kabelbinder und -halterungen, falls das Kabel zu lang ist (Abbildung 13). Bündeln Sie das Kabel locker und befestigen Sie es so, dass es nicht herunterhängt oder sichtbar ist.

Abbildung 13

Kabel bündeln und verstauen



Bündeln Sie das Kabel nicht zu fest, da es die UKW-Antenne enthält.

Kundendienst

Auf der Umschlaginnenseite dieser *Installationsanleitung* finden Sie eine Adressenliste für den Fall, dass Sie sich wegen weiterer Informationen an den Kundendienst von Bose® wenden möchten.

Garantie

Informationen zur eingeschränkten Garantie für das Produkt finden Sie im Internet unter www.bose.com

INTRODUCCIÓN

Gracias por comprar

Gracias por elegir este soporte para armario o pared de Bose®, que amplía sus opciones para ubicar convenientemente el sistema de música Wave®, la radio Wave® II o la radio/CD Wave®. En algunos tipos de instalaciones, como se verá posteriormente, el soporte también puede emplearse con una combinación de sistema de música Wave® y cambiador de CD. Tanto si lo monta sobre una pared como bajo un armario, el soporte proporciona un soporte seguro para cada uno de los productos Wave® mencionados.

Lea esta guía del usuario

Lea toda la guía antes de montar el soporte. Si lee y sigue las instrucciones correctamente podrá realizar una instalación segura y adecuada con más confianza.

No olvide utilizar los accesorios de montaje adecuados

La correcta selección de los accesorios de montaje suministrados, que se indican en esta guía, es fundamental para una instalación segura y sólida del soporte.

⚠ PRECAUCIÓN: El uso de accesorios no adecuados puede anular la garantía del soporte o del producto Wave® empleado con el soporte.

Instrucciones de seguridad importantes

1. Lea detenidamente las instrucciones de todos los componentes antes de utilizar este producto.
2. Guarde estas instrucciones para consultarlas en el futuro.
3. Respete todas las advertencias que se indican en el producto y en la *Guías de instalación*.
4. Siga todas las instrucciones.
5. Utilice sólo conexiones, accesorios y equipos especificados por el fabricante.

Información de seguridad adicional

⚠ ADVERTENCIA:

- No utilice el soporte en exteriores.
- No monte ni utilice el soporte en vehículos, incluidos vehículos de recreo y barcos. El movimiento del vehículo puede hacer que el producto asentado sobre el soporte se desplace de su posición.
- Mantenga alejados de los niños pequeños los accesorios de montaje pequeños o las bolsas de plástico, que pueden suponer riesgo de asfixia.
- No utilice el soporte como empuñadura, escalón o estante para ningún objeto distinto del producto Wave® para el que está diseñado.

⚠ PRECAUCIÓN:

- No realice el montaje en un armario si hay una fuente de calor o vapor bajo el soporte y el armario se encuentra a menos de 40 cm sobre la encimera. Este montaje podría dañar el producto Wave® o suponer un riesgo para la seguridad.
- No exponga el soporte a salpicaduras ni goteos, y no coloque objetos como jarrones sobre el soporte.
- Para reducir el riesgo de incendio, no monte el soporte cerca o sobre un electrodoméstico que se utilice para cocinar o producir calor.
- Móntelo exclusivamente en superficies tan sólidas como las especificadas en esta guía.
- No monte el soporte sobre superficies con peligros ocultos, como cables eléctricos o cañerías. Si tiene alguna duda sobre la instalación del soporte, póngase en contacto con un instalador profesional cualificado.
- Monte el soporte con la plataforma sólo en orientación horizontal, como se muestra en esta guía de instalación.
- No coloque líquidos o llamas vivas, como las de una vela, sobre el producto Wave®.
- Evite hacer presión sobre la radio montada. Puede desplazarse, lo que podría suponer un riesgo u ocasionar daños.
- Limpie el soporte exclusivamente con un trapo húmedo y jabón suave.

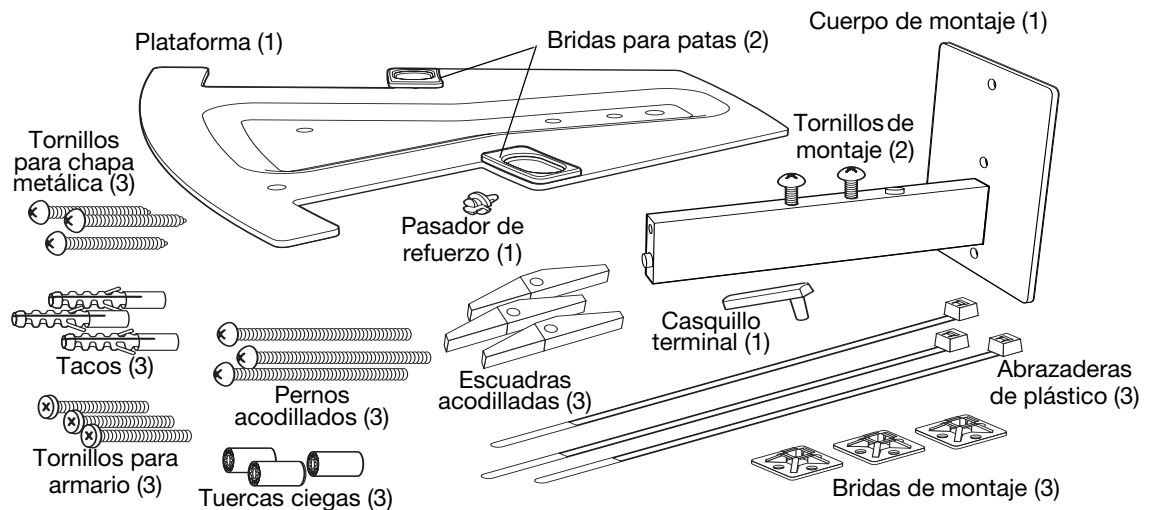
INSTALACIÓN DEL SOPORTE

Desembalaje de la caja

Desembale cuidadosamente la caja y guarde los materiales de embalaje, que le permitirán transportar el producto de la forma más segura. Compruebe que dispone de todas las piezas suministradas (Figura 1).

Figura 1

Contenido de la caja del soporte



Esta guía proporciona información sobre el uso correcto de varios tipos de accesorios de montaje (mostrados más arriba) para cada una de las cuatro opciones de montaje del soporte que se explicarán en esta guía.

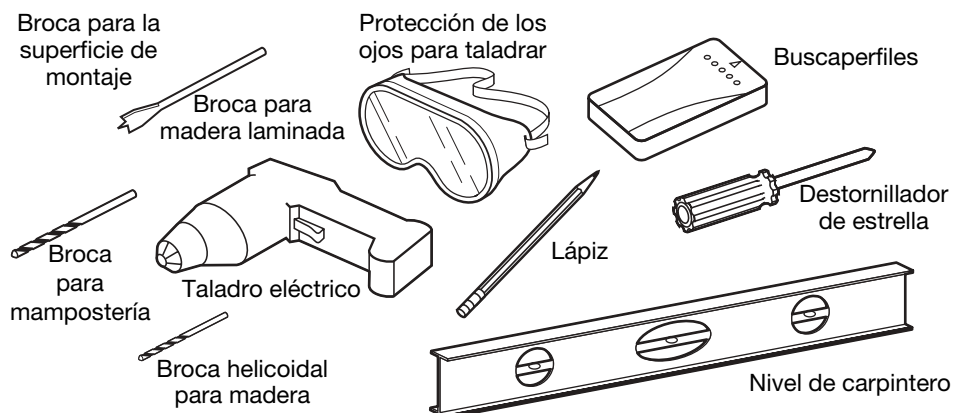
Utilice únicamente los accesorios de montaje que se suministran.

Otros equipos que puede necesitar

Deberá utilizar las herramientas adecuadas para perforar agujeros para los accesorios de montaje y para ensamblar y montar el soporte correctamente en la superficie elegida. Puede utilizar las herramientas que se muestran aquí (Figura 2).



Figura 2

Herramientas y otros equipos que puede necesitar para instalar el soporte



Antes de utilizar el taladro

Antes de comenzar a taladrar, centre la punta de la broca en el círculo de cada agujero de taladro que dibuje.

- 
ADVERTENCIA: Utilice protección para los ojos y asegúrese de que cumple todas las precauciones de seguridad al utilizar el taladro o la herramienta de corte.
- 
ADVERTENCIA: Asegúrese de que el lugar que ha elegido para taladrar es seguro. No taladre superficies que puedan entrañar algún peligro oculto, como cables, tubos o cañerías. No olvide respetar el resto de las medidas de seguridad:



Selección de un lugar para el montaje del soporte

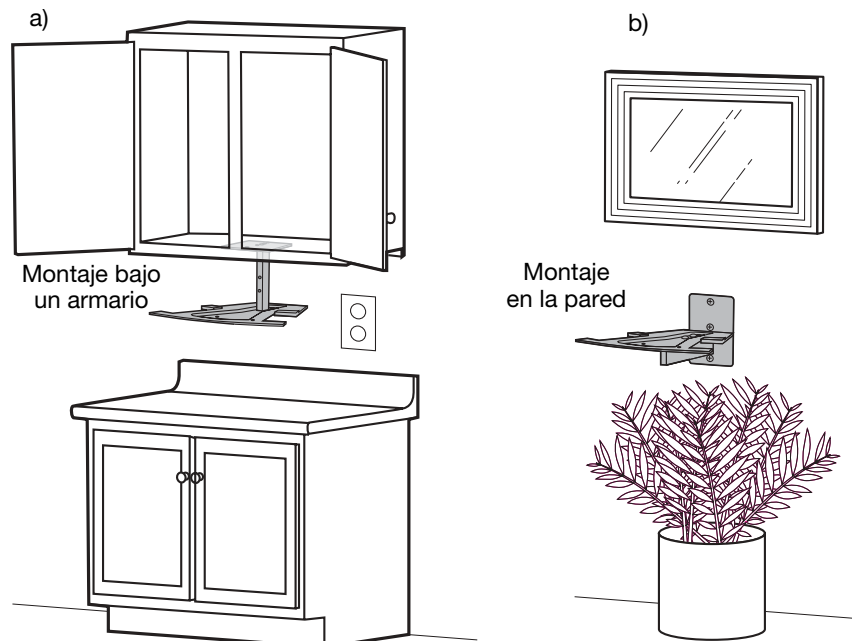
Antes de montar el soporte uniendo la plataforma al cuerpo de montaje, decida qué tipo de montaje prefiere. Elija el montaje en pared para dejar la altura que necesita un sistema de música Wave®, un cambiador de CD o una radio/CD Wave®. Las dimensiones de estos productos no permiten su instalación bajo un armario.

Tenga en cuenta asimismo:

- La comodidad.
- La distancia a una toma eléctrica.
- El aspecto del sistema Wave® en esta ubicación (Figura 3).
- El acceso a las funciones del sistema, como el reproductor de CD, en caso necesario.

Figura 3

Soporte empleado para montaje a) bajo un armario o b) en la pared



Para el montaje bajo un armario, siga las instrucciones de “Instalación bajo un armario” en la página 5.

Para el montaje la pared, siga las instrucciones de “Montaje del soporte sobre una pared” en la página 7.

INSTALACIÓN BAJO UN ARMARIO

Montaje del soporte bajo un armario

En el montaje bajo un armario, la parte frontal del sistema Wave® mide 28,5 cm desde la parte posterior del cuerpo de montaje. Por los lados, el sistema Wave® mide 18,4 cm desde el centro de la plataforma.

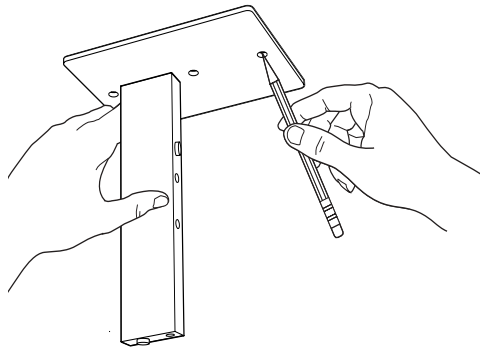
Antes de taladrar agujeros:

1. Retire los tornillos de montaje y la tarjeta de precaución del cuerpo de montaje. Guarde uno de los tornillos para emplearlo en el montaje del soporte.
2. Sitúe el cuerpo de montaje en el ángulo deseado bajo el armario.
3. Marque los agujeros que va a taladrar con un lápiz (Figura 4).

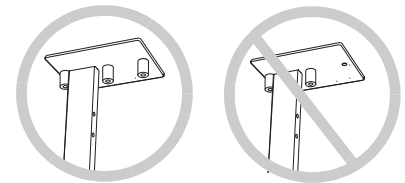
ADVERTENCIA: NO utilice el cuerpo de montaje como plantilla mientras taladra.

Figura 4

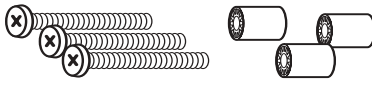

Marcado de los agujeros de taladro para el montaje bajo un armario



PRECAUCIÓN: Utilice los tres tornillos en los agujeros del cuerpo de montaje.



Haga uso de los accesorios de montaje correctos y taladre el agujero con el tamaño indicado a continuación:

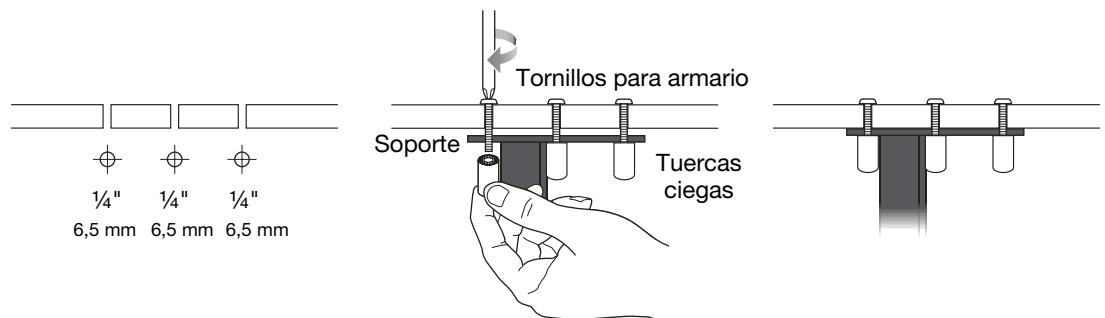
Superficie de montaje	Accesorios suministrados que debe utilizar	Tipo de broca	Tamaño del agujero
Parte inferior de un armario de madera o de conglomerado de madera de 1/2" a 1" de grosor PRECAUCIÓN: Si el armario no tiene la resistencia que se ha especificado, el montaje puede dañar el estante o hacer que el soporte caiga. Utilice otra superficie para montar el soporte.	Tornillos para armario y tuercas ciegas  1/4" - 20 x 1 1/4"	1/4" (6,5 mm) Broca helicoidal 	1/4" (6,5 mm)

Taladre los tres agujeros y una el soporte como se muestra (Figura 5). No utilice un destornillador eléctrico para fijar los tornillos del armario.



Figura 5

Pasos para el montaje bajo un armario



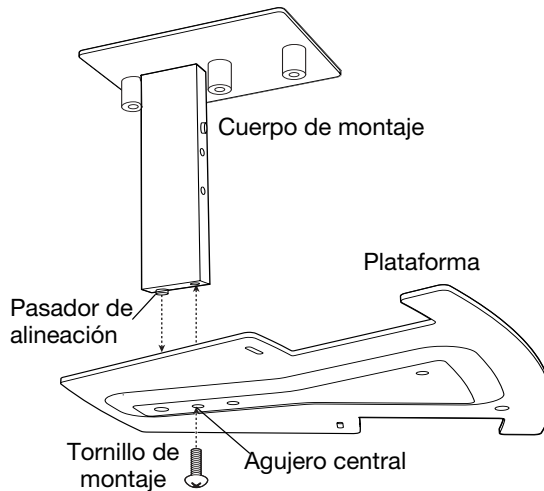
Finalización del montaje bajo un armario

Ahora está listo para montar el soporte empleando uno de los dos tornillos de montaje:

1. En la parte superior de la plataforma, ajuste el pasador de alineación del cuerpo de montaje a la parte posterior de los tres agujeros (Figura 6).
2. Desde debajo de la plataforma, inserte el tornillo por el agujero central de la plataforma y por la barra del cuerpo de montaje sobre la plataforma. Apriete el tornillo para fijar la plataforma firmemente.

Figura 6

Montaje del soporte bajo un armario



Fijación del producto Wave® al soporte

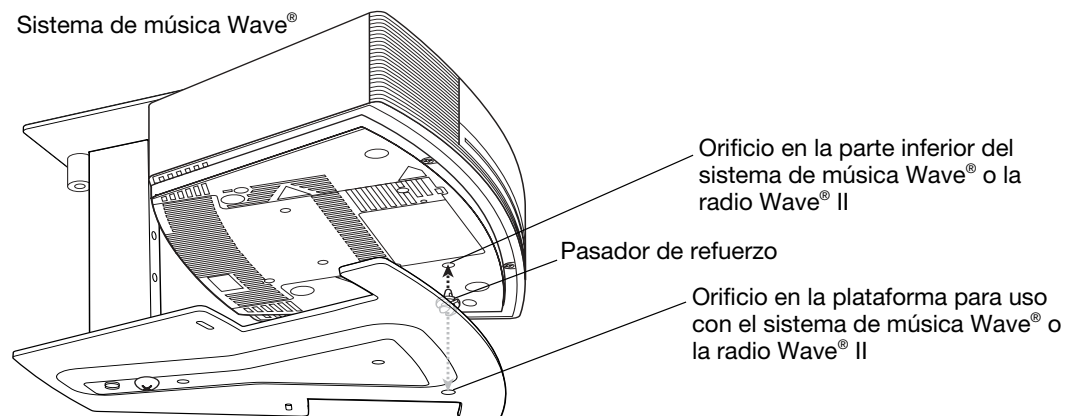
Con el soporte firmemente montado, asegúrese de insertar el pasador de refuerzo, tal como se indica más abajo, para aumentar la estabilidad cuando coloque el sistema Wave® en la plataforma.

⚠ PRECAUCIÓN: Inserte el pasador exclusivamente en el orificio de la plataforma del soporte adecuado para el sistema de música Wave® o la radio Wave® II.

1. Una las dos mitades del pasador presionándolas e insértelas en el agujero adecuado de la plataforma (Figura 7). El pasador quedará perfectamente encajado.
2. Coloque el sistema Wave® sobre la plataforma, asegurándose de que encaja en el pasador y que las patas posteriores del sistema Wave® se asientan firmemente dentro de las bridas para patas de la plataforma.

Figura 7

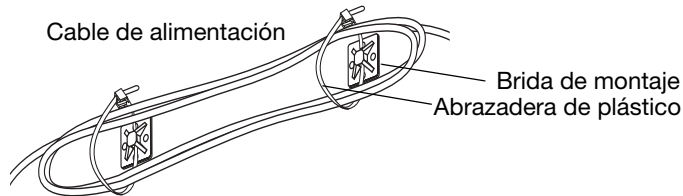
Fijación del sistema de música Wave® al soporte



Después de montar correctamente el producto Wave® al soporte, enchufe el cable de alimentación del sistema en una toma de pared de CA. Para sujetar el cable sobrante, utilice las abrazaderas de plástico suministradas y las bridas de montaje (Figura 8). Recoja el cable sin tensarlo y fíjelo en un lugar donde no cuelgue ni se pueda ver.

Figura 8

Recogida y fijación del cable sobrante



Evite tensar el cable al recogerlo, ya que contiene la antena de FM.

Montaje del soporte sobre una pared

En un montaje en la pared, la parte frontal del sistema Wave® mide 30,5 cm desde la parte posterior del cuerpo de montaje. Por los lados, el sistema Wave® mide 18,4 cm desde el centro de la plataforma.

ADVERTENCIA: Para utilizar el soporte con un sistema de música Wave® y un cambiador de CD, NO monte el soporte directamente al panel de yeso de la pared. Para este fin, utilice el tipo de superficie y de accesorios de montaje descritos en B o C en la página 8. Asimismo, para este fin, NO monte el soporte sobre una pared bajo un armario.

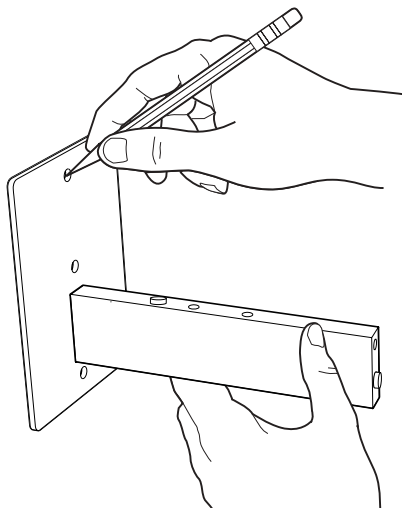
Antes de taladrar agujeros:

1. Retire los tornillos de montaje y la tarjeta de precaución del cuerpo de montaje. Guarde los dos tornillos para emplearlos en el montaje del soporte.
2. Sitúe el cuerpo de montaje en el lugar deseado de la pared. Puede emplear un nivel de carpintero para comprobar que el cuerpo está recto.
3. Marque los agujeros que va a taladrar con un lápiz (Figura 9).

ADVERTENCIA: NO utilice el cuerpo de montaje como plantilla mientras taladra.

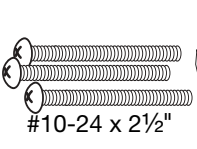
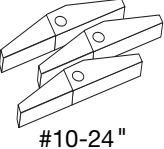

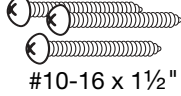


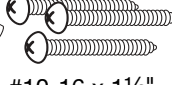

Figura 9

Marcado de los agujeros para el montaje en la pared



INSTALACIÓN EN LA PARED

Haga uso de los accesorios de montaje correctos y taladre el agujero con el tamaño para la superficie de la pared: A. panel de yeso, B. perfiles de madera o metálicos, C. mampostería:

Construcción del muro	Accesorios suministrados que debe utilizar	Tipo de broca	Tamaño del agujero
<p>A</p> <p>Panel de yeso de $\frac{3}{8}$" o más grueso Consulte la Figura 10A para obtener más detalles sobre uso. NO monte en paneles de madera.</p>	<p>Pernos y escuadras acodillados</p>   <p>#10-24 x 2$\frac{1}{2}$" #10-24"</p> <p>NO utilice tornillos para chapa metálica.</p>	<p>$\frac{1}{2}$" (13 mm) Broca para madera</p> 	<p>$\frac{1}{2}$" (13 mm)</p>
<p>B</p> <p>Perfiles de madera o metálicos Consulte la Figura 10B para obtener más detalles sobre uso.</p>	<p>Tornillos para chapa metálica</p>  <p>#10-16 x 1$\frac{1}{2}$"</p>	<p>$\frac{3}{32}$" (2,5 mm) Broca helicoidal</p> 	<p>$\frac{3}{32}$" (2,5 mm)</p>
<p>C</p> <p>Mampostería Consulte la Figura 10C para obtener más detalles sobre uso.</p>	<p>Tacos y tornillos para chapa metálica</p>   <p>#10 #10-16 x 1$\frac{1}{2}$"</p>	<p>$\frac{3}{8}$" (10 mm) Broca para mampostería</p> 	<p>$\frac{3}{8}$" (10 mm)</p>

⚠ PRECAUCIÓN: Si la superficie de montaje no es del tipo o la calidad especificada, quizá no sea lo bastante resistente. El montaje en estas condiciones puede dañar la pared o hacer que caiga el soporte. Utilice otra superficie para montar el soporte.

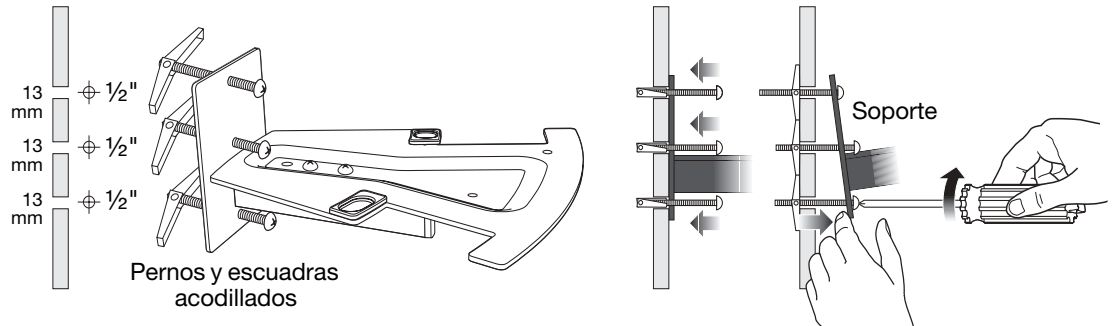
Taladre los tres agujeros y una el soporte como se muestra (Figura 10). No utilice un destornillador eléctrico para fijar los tornillos ni los pernos.



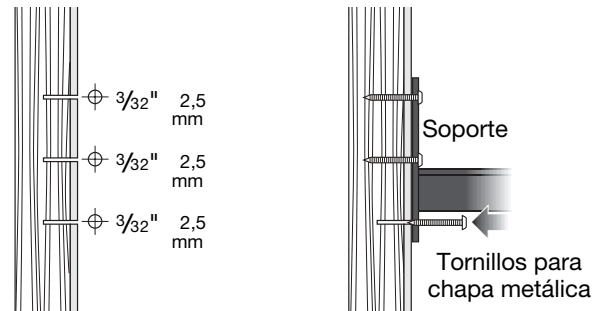
Figura 10

Pasos para el montaje en una pared para A, B o C

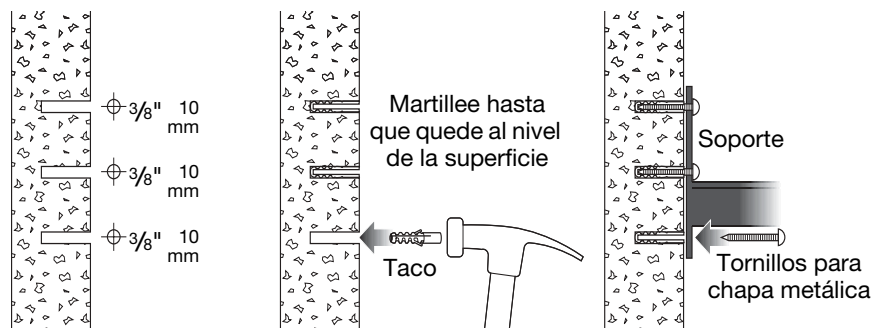
A. Monte sobre un panel de yeso utilizando pernos y escuadras acodillados.



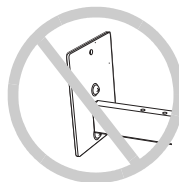
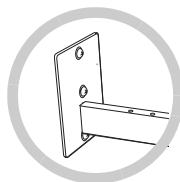
B. Monte sobre el perfil de madera o metálico detrás de una pared empleando tornillos para chapa metálica.



C. Monte sobre mampostería empleando tornillos para chapa metálica y tacos de plástico.



⚠ PRECAUCIÓN: Utilice los tres tornillos en los agujeros del cuerpo de montaje.



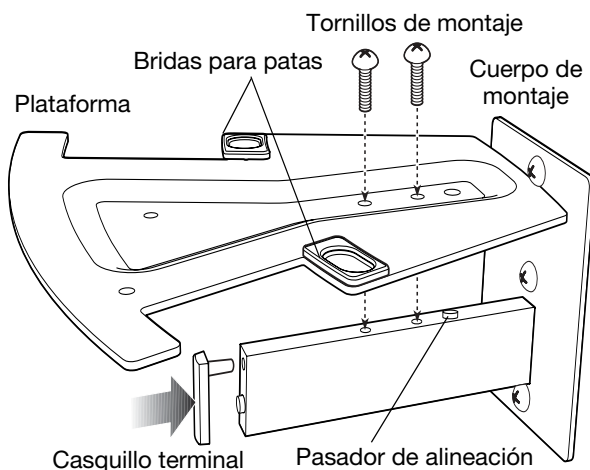
Finalización del montaje del soporte sobre una pared

Ahora está listo para montar el soporte empleando los dos tornillos de montaje:

1. Una el casquillo terminal en el extremo de la barra del cuerpo de montaje (Figura 11).
2. Sitúe la parte inferior de la plataforma sobre la parte superior de la barra del cuerpo de montaje de modo que el orificio posterior de la plataforma se ajuste sobre el pasador de alineación de la parte superior de la barra.
3. Inserte los dos tornillos desde encima de la plataforma y apriete ambos para fijar la plataforma firmemente.

Figura 11

Montaje del soporte sobre una pared



Fijación del producto Wave® al soporte

Con el soporte firmemente montado, asegúrese de insertar el pasador de refuerzo, tal como se indica más abajo, para aumentar la estabilidad cuando coloque el sistema Wave® en la plataforma. No utilice el pasador con una combinación de sistema de música Wave® y un cambiador de CD.

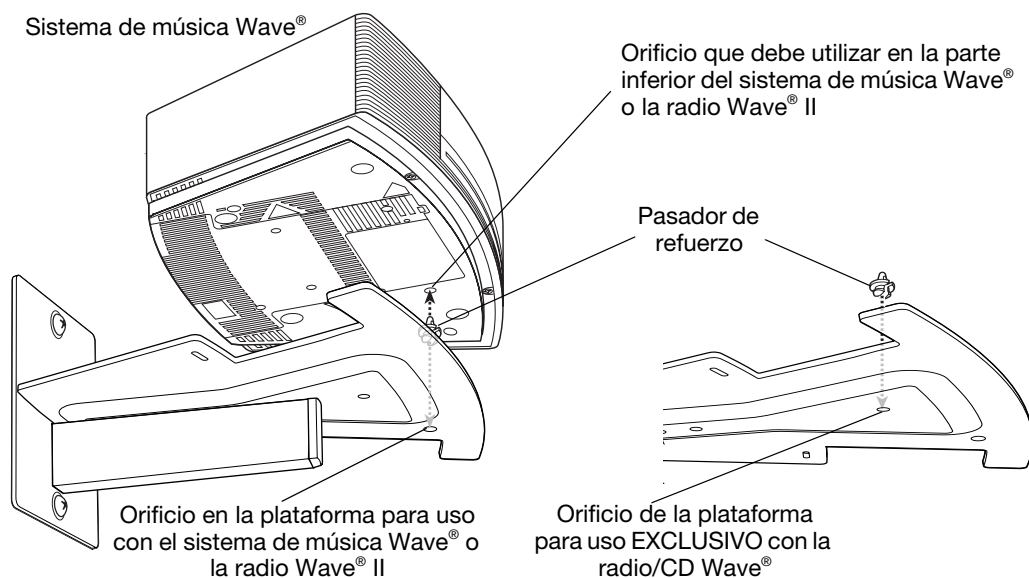
⚠ PRECAUCIÓN: Inserte el pasador exclusivamente en el orificio de la plataforma del soporte adecuado para el sistema.

Para el sistema de música Wave® o la radio Wave® II, utilice el orificio mostrado (Figura 12). Para una radio/CD Wave®, utilice en su lugar el orificio situado cerca del centro de la plataforma del soporte.

1. Cuando localice el orificio adecuado en la plataforma, una las dos mitades del pasador presionándolas e introdúzcalas por este agujero. El pasador quedará perfectamente encajado.
2. Coloque el sistema Wave® sobre la plataforma, asegurándose de que encaja en el pasador y que las patas posteriores del sistema Wave® se asientan firmemente dentro de las bridas para patas de la plataforma.

Figura 12

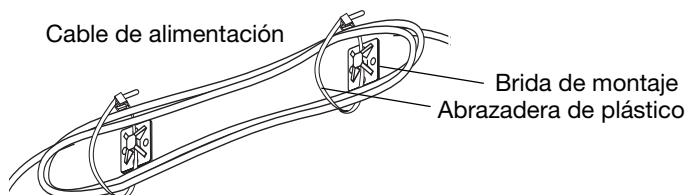
Fijación del sistema de música Wave® al soporte



Después de montar correctamente el producto Wave® al soporte, enchufe el cable de alimentación del sistema en una toma de pared de CA. Para sujetar el cable sobrante, utilice las abrazaderas de plástico suministradas y las bridas de montaje (Figura 13). Recoja el cable sin tensarlo y fíjelo en un lugar donde no cuelgue ni se pueda ver.

Figura 13

Recogida y fijación del cable sobrante



Evite tensar el cable al recogerlo, ya que contiene la antena de FM.

Servicio de atención al cliente

Si desea ponerse en contacto con el Servicio de atención al cliente de Bose® para obtener información adicional, consulte la lista de direcciones en la cara interior de la contraportada de esta *Guía de instalación*.

Información sobre la garantía

Si desea información sobre la garantía limitada del producto, consulte el contenido del usuario en www.bose.com.

INTRODUCTION

Nous vous remercions pour votre acquisition

Merci d'avoir choisi ce sous-coffret/support mural Bose®, qui va vous permettre de multiplier les emplacements disponibles pour votre système Wave®, Wave® radio II ou Wave® radio/CD. Pour certains types d'installation décrits ci-dessous, le support mural peut aussi être utilisé avec la combinaison du système Wave® et de son chargeur multi-CD. Que ce soit pour un montage sur un mur ou sous une étagère, le support mural offre un support solide à tous les produits Wave® mentionnés ci-dessus.

Veillez lire ce guide

Lisez ce guide attentivement avant de monter le support mural. En lisant et respectant les instructions appropriées, vous aurez l'assurance d'une installation réussie et sécurisée.

Veillez à utiliser l'équipement de montage adapté

Pour réaliser une installation solide et efficace, il est important de bien choisir l'équipement de montage fourni, comme indiqué dans ce guide.

⚠ ATTENTION : L'utilisation de composants non appropriés peut invalider la garantie de votre support mural et celle de votre système Wave® qu'il est destiné à soutenir.

Importantes instructions liées à la sécurité

1. **Veillez lire ces instructions** avant d'utiliser le produit. Elles sont valables pour tous les composants.
2. **Veillez les conserver** pour référence ultérieure.
3. **Respectez tous les avertissements**, qu'ils apparaissent sur le produit lui-même ou dans ce *guide d'installation*.
4. **Suivez toutes les instructions.**
5. **Utilisez uniquement les accessoires, les fixations et les composants spécifiés par le fabricant.**

Informations de sécurité complémentaires

⚠ AVERTISSEMENT :

- *N'utilisez pas le support à l'extérieur.*
- *Vous ne pouvez en aucun cas monter et utiliser ce support dans un véhicule quelconque, en particulier une automobile ou un bateau. Les mouvements du véhicule pourraient déloger le produit installé sur le support.*
- *Conservez à l'abri des enfants en bas âge les petits accessoires de montage et les sacs en plastique, qui peuvent être des sources de suffocation.*
- *N'utilisez pas le support comme poignée, prise ou étagère. Il est exclusivement destiné à soutenir les produits Wave®.*

⚠ ATTENTION :

- *Ne montez pas le support sous un meuble mural au-dessus d'une source de chaleur ou d'humidité si le plan de fixation est à moins de 40 cm de la surface du meuble inférieur, faute de quoi le système Wave® pourrait être endommagé.*
- *N'exposez pas le support mural à des éclaboussures ou des dégoulinures d'eau, et ne placez pas d'objets tels qu'un vase au-dessus du support.*
- *Pour réduire tout risque d'incendie, ne montez pas le support au-dessus ou à proximité d'un appareil électrique destiné à la cuisine ou à la production de chaleur.*
- *Veillez à ne monter le support que sur des surfaces robustes telles que spécifiées dans ce guide.*
- *Veillez à ne pas monter le support sur des surfaces susceptibles de présenter des risques cachés, tels que des câbles électriques, des gaines ou des tuyaux. En cas de doute, faites appel à un installateur professionnel.*
- *Montez le support de façon à ce que la plate-forme soit uniquement orientée à l'horizontale, comme illustré dans ce guide d'installation.*
- *Ne mettez ni liquide, ni flamme nue (par exemple une bougie) en contact avec le système Wave®.*
- *Évitez d'appuyer sur l'appareil une fois monté. Il pourrait se déloger et vous blesser ou être endommagé.*
- *Pournettoyer le suort, utilisez uniquement un chiffon humide et un détergent doux.*

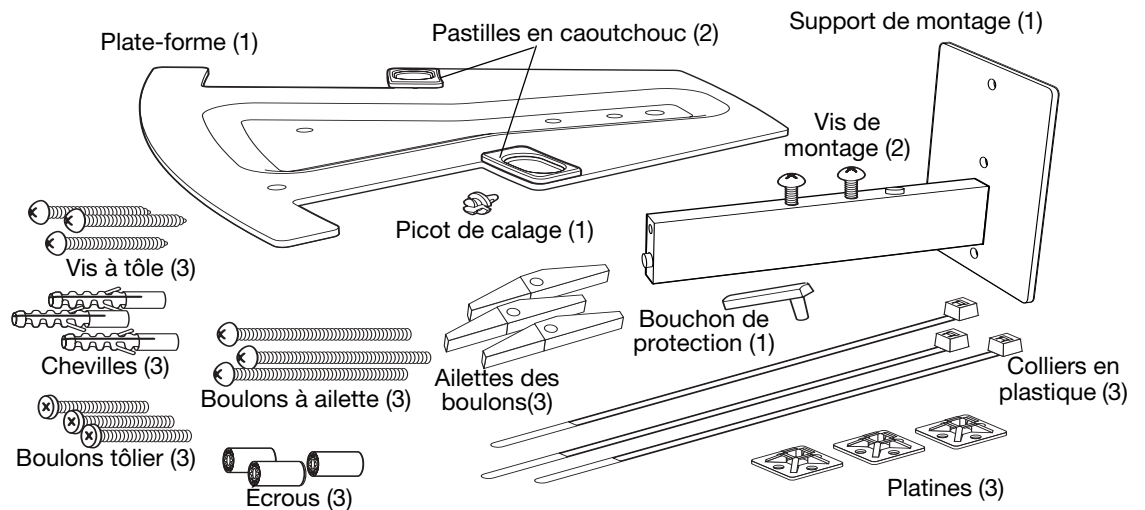
INSTALLATION DU SUPPORT

Déballage

Déballer les éléments avec précaution et conserver tous les emballages, car ils constituent, en cas de besoin, la façon la plus sûre de transporter le système. Vérifiez que toutes les pièces illustrées sur la Figure 1 figurent dans le carton.

Figure 1

Contenu du carton



Ce guide explique comment utiliser correctement divers types d'accessoires de montage (représentés ci-dessus) pour chacune des quatre options de montage du support expliquées ci-dessous.

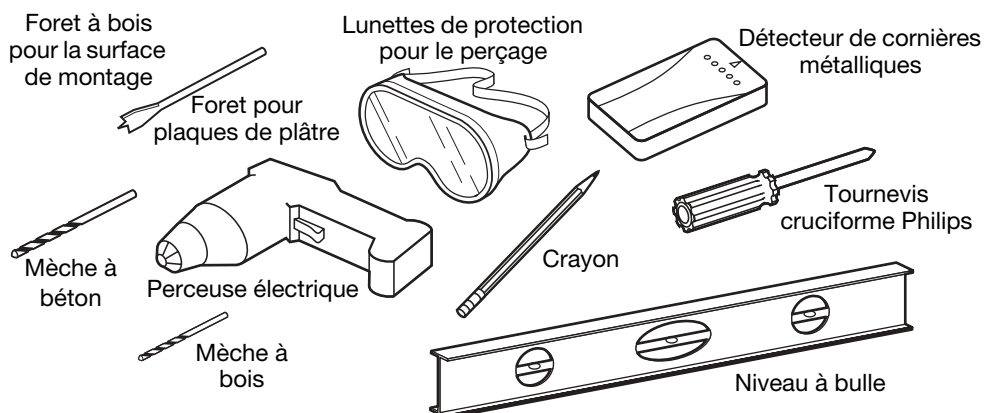
Utilisez uniquement les éléments fournis.

Autre équipement nécessaire

Vous devrez utiliser les outils appropriés pour percer les trous de fixation du support et pour assembler et monter celui-ci correctement sur la surface choisie. Voici les outils nécessaires (Figure 2).

Figure 2

Outils et autres équipement pouvant être nécessaires pour l'installation des supports



Avant d'utiliser votre perceuse

Avant de commencer à percer, centrez la pointe de la mèche ou du foret dans chaque cercle que vous avez tracé.

AVERTISSEMENT : Munissez-vous de lunettes de protection et observez toutes les consignes de sécurité lors de l'utilisation de la perceuse ou de l'outil de découpe.

AVERTISSEMENT : Vérifiez que le perçage d'un trou à l'emplacement choisi ne présente aucun danger. Ne percez pas des surfaces susceptibles de présenter des risques cachés, tels que des câbles électriques, des gaines ou des tuyaux. Respectez toutes les autres consignes de sécurité.



Choix de l'emplacement du support

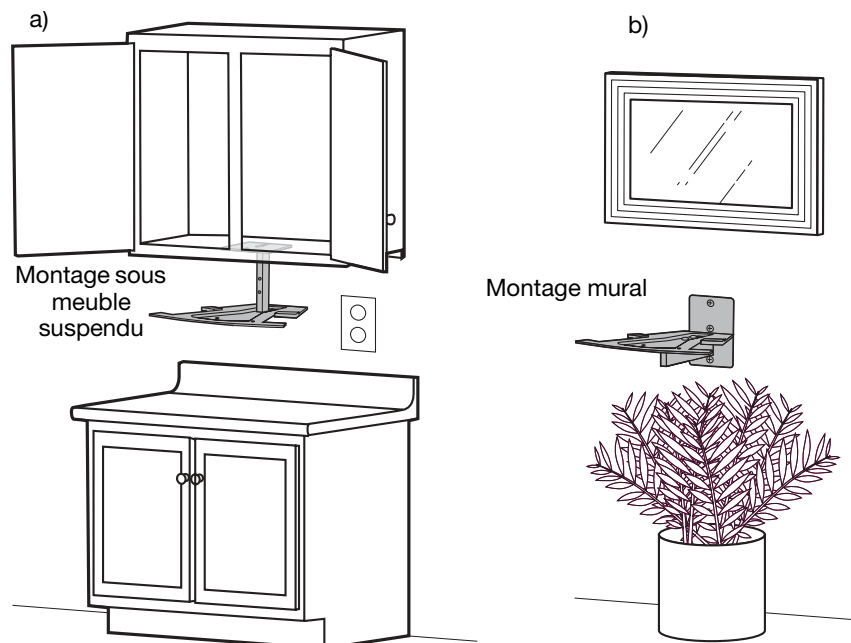
Avant d'assembler le support en fixant la plate-forme aux éléments de montage, choisissez le type de montage à adopter. Pour disposer de la hauteur nécessaire à un ensemble composé d'un système Wave® sur chargeur Multi-CD ou à un Wave® radio/CD, choisissez un montage mural. Ces produits ne peuvent être installés sous un meuble suspendu.

Prenez en compte les points suivants :

- Commodité.
- Distance par rapport à une prise électrique.
- Aspect de votre système Wave® à l'emplacement envisagé (Figure 3).
- Accès aux fonctionnalités du système (lecteur de CD en particulier).

Figure 3

Support utilisé pour un montage a) sous meuble suspendu ou b) mural



Pour un montage sous meuble suspendu, suivez les instructions d'« Montage sous meuble suspendu » page 5.

Pour un montage mural, suivez les instructions de « Montage du support sur un mur » page 7.

MONTAGE SOUS MEUBLE SUSPENDU

Montage du support sous un meuble suspendu

Dans un montage sous meuble suspendu, la façade de votre système Wave® dépasse de 28,5 cm par rapport à l'arrière du montage. Latéralement, le système Wave® mesure 18,4 cm de part et d'autre du centre de la plate-forme.

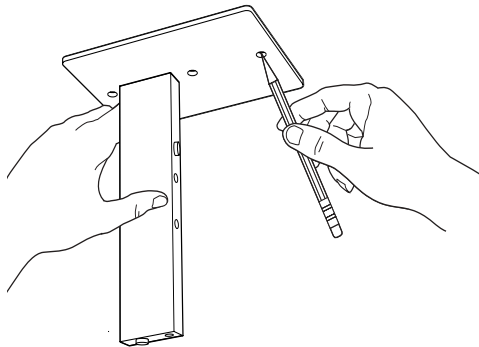
Avant tout perçement :

1. Retirez les vis d'assemblage et la carte d'avertissement du support de montage. Conservez l'une des vis, vous l'utiliserez ultérieurement pour assembler le support.
2. Positionnez le support de montage à l'angle désiré sous le meuble suspendu.
3. À l'aide d'un crayon, marquez l'emplacement des trois trous à percer (Figure 4).

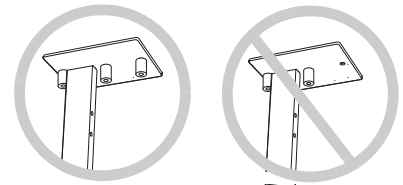
AVERTISSEMENT : N'utilisez pas le support de montage comme gabarit de perçage.

Figure 4

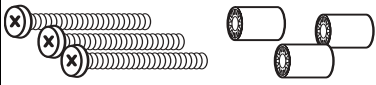

Marquage des trous à percer pour un montage sous meuble suspendu



ATTENTION : Veillez à utiliser les trois vis en les insérant dans les trous du support de montage.



Utilisez les éléments de montage adaptés et percez des trous de la taille indiquée ci-dessous :

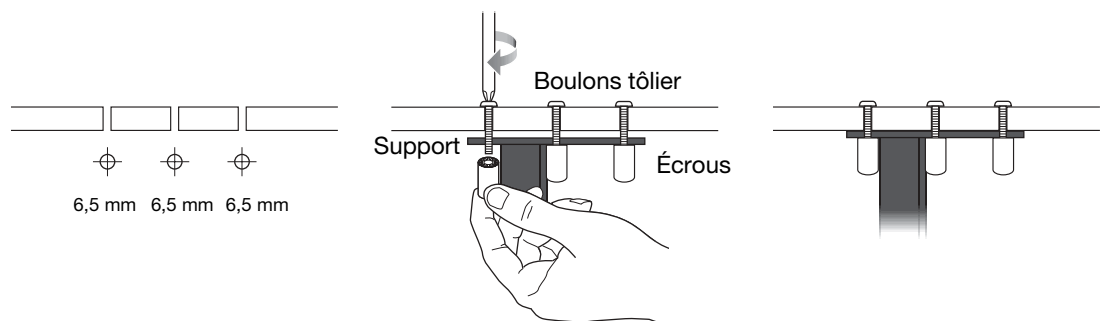
Surface de montage	Éléments fournis à utiliser	Type de foret	Diamètre de perçage
Fond du panneau de particules ou du meuble suspendu (épaisseur 0,6 à 2,5 cm) ATTENTION : Si le meuble suspendu n'est pas aussi solide qu'indiqué, il est déconseillé de l'utiliser pour le montage car le support pourrait endommager l'étagère ou se détacher. Dans ce cas, utilisez une autre surface pour monter le support.	Boulons tôlier et écrous  6 x 40 mm	6,5 mm (mèche) 	6,5 mm

Percez les trois trous et fixez le support comme indiqué (Figure 5). N'utilisez pas de visseuse électrique pour serrer les trois boulons.



Figure 5

Étapes de montage sous meuble suspendu



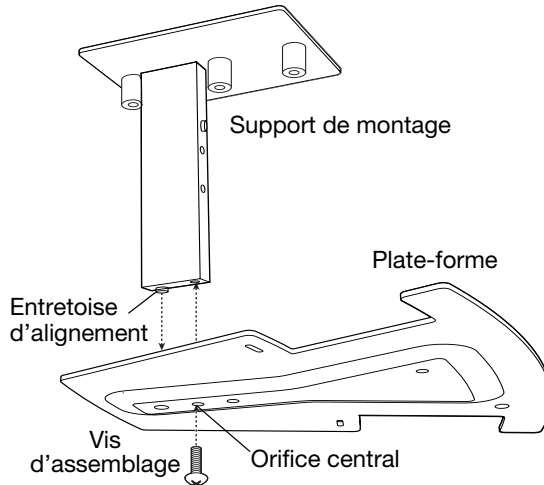
Finalisation du montage sous meuble suspendu

Vous êtes maintenant prêt à assembler le support à l'aide d'une des deux vis d'assemblage :

1. Sur la plate-forme, fixez l'entretoise d'alignement à l'arrière des trois trous (Figure 6).
2. Sous la plate-forme, insérez la vis dans l'orifice central de la plate-forme, puis insérez-la dans la barre de montage au-dessus de la plate-forme. Serrez la vis pour maintenir la plate-forme en place.

Figure 6

Montage sous meuble suspendu



Fixation de votre système Wave® sur le support

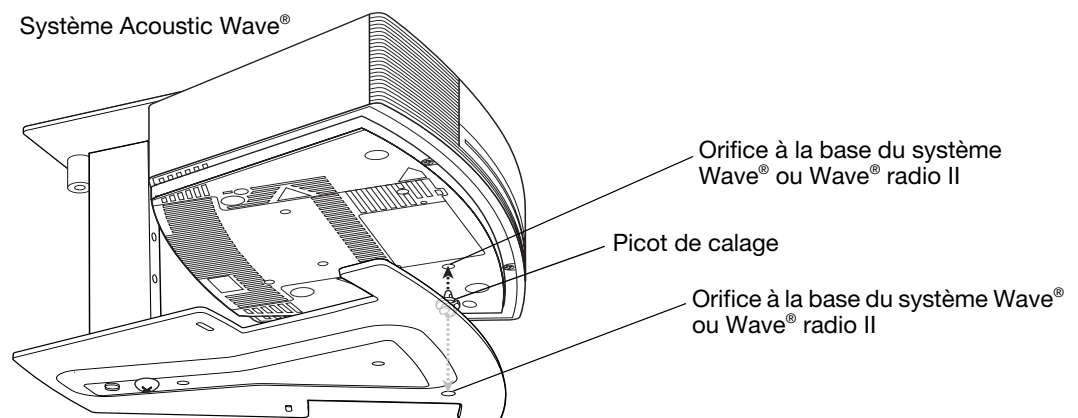
Après avoir solidement fixé le support, n'oubliez pas d'insérer le picot de calage comme expliqué ci-dessous, afin d'améliorer la stabilité lorsque vous placez votre système Wave® sur la plate-forme.

⚠ ATTENTION : Veillez à insérer le picot dans l'orifice de la plate-forme qui correspond à votre système Wave® ou Wave® radio II.

1. Pressez l'une contre l'autre les deux moitiés du picot et insérez celui-ci dans l'orifice correct de la plate-forme (Figure 7). Le picot s'enclenche en place.
2. Positionnez votre système Wave® sur la plate-forme, en veillant à y engager le picot et à poser les pieds arrière du système Wave® dans les logements correspondants sur la plate-forme.

Figure 7

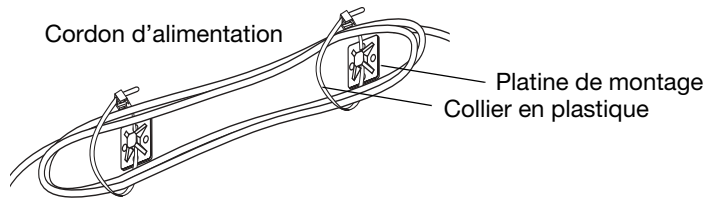
Fixation de votre système Wave® sur le support



Une fois que votre système Wave® est correctement fixé au support, branchez son cordon d'alimentation secteur dans une prise électrique. Pour regrouper la longueur de cordon excédentaire, utilisez les colliers en plastique et les platines de montage (Figure 8). Regroupez le cordon sans trop serrer et attachez-le à un endroit où il ne pendra pas et ne sera pas visible.

Figure 8

Regroupement et fixation de la longueur de cordon excédentaire



Évitez de trop serrer le cordon, car il contient l'antenne FM.

Montage du support sur un mur

Dans un montage mural, la façade de votre système Wave® dépasse de 30,5 cm par rapport à l'arrière du montage. Latéralement, le système Wave® mesure 18,4 cm de part et d'autre du centre de la plate-forme.

AVERTISSEMENT : Pour utiliser le support avec un système Wave® et un chargeur Multi-CD, ne montez PAS le support directement sur une plaque de plâtre. Pour ce type de paroi, utilisez les éléments de montage décrits en B ou C page 8. Par ailleurs, pour un montage sur une plaque de plâtre, ne montez PAS le support sous un meuble suspendu.

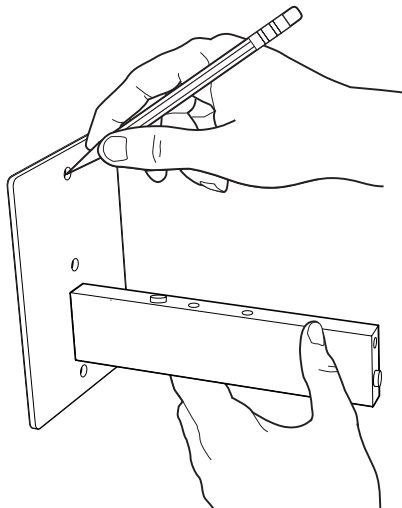
Avant tout perçement :

1. Retirez les vis d'assemblage et la carte d'avertissement du support de montage. Conservez l'une des vis, vous l'utiliserez ultérieurement pour assembler le support.
2. Positionnez l'assemblage de montage à l'endroit voulu. Utilisez un niveau à bulle pour vérifier l'horizontalité du support.
3. À l'aide d'un crayon, marquez l'emplacement des trois trous à percer (Figure 9).

AVERTISSEMENT : N'utilisez pas le support de montage comme gabarit de perçage.

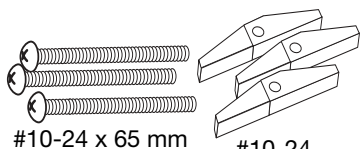

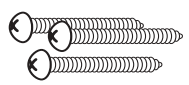

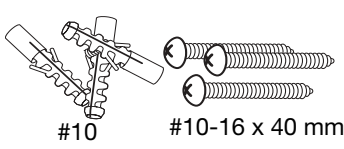

Figure 9

Marquage des trous à percer pour un montage mural



MONTAGE MURAL

Utilisez les éléments de montage adaptés et percez des trous de la taille indiquée ci-dessous :
A. plaque de plâtre, B. bois ou cornières de métal, ou C. maçonnerie :

Matériau du mur	Éléments fournis à utiliser	Type de foret	Diamètre de perçage
<p>A</p> <p>Plaque de plâtre 10 mm ou plus Voir la Figure 10A pour les détails d'utilisation. Ne montez PAS le support directement sur l'ossature en bois des panneaux.</p>	<p>Boulons à ailettes</p>  <p>#10-24 x 65 mm #10-24</p> <p>N'utilisez pas les vis à tôle.</p>	<p>Foret de 13 mm</p> 	<p>13 mm</p>
<p>B</p> <p>Montants en bois ou en métal Voir la Figure 10B pour les détails d'utilisation.</p>	<p>Vis à tôle</p>  <p>#10-16 x 40 mm</p>	<p>Foret de 2,5 mm</p> 	<p>2,5 mm</p>
<p>C</p> <p>Maçonnerie Voir la Figure 10C pour les détails d'utilisation.</p>	<p>Chevilles et vis à tôle</p>  <p>#10 #10-16 x 40 mm</p>	<p>Foret de 10 mm</p> 	<p>10 mm</p>

⚠ ATTENTION : Si la surface de montage n'est pas du type ou de l'épaisseur mentionnés ci-dessus, cette cloison peut être trop fragile. Un montage sur celle-ci risque de l'endommager ou de provoquer une chute du support mural. Dans ce cas, utilisez une autre surface pour monter le support.

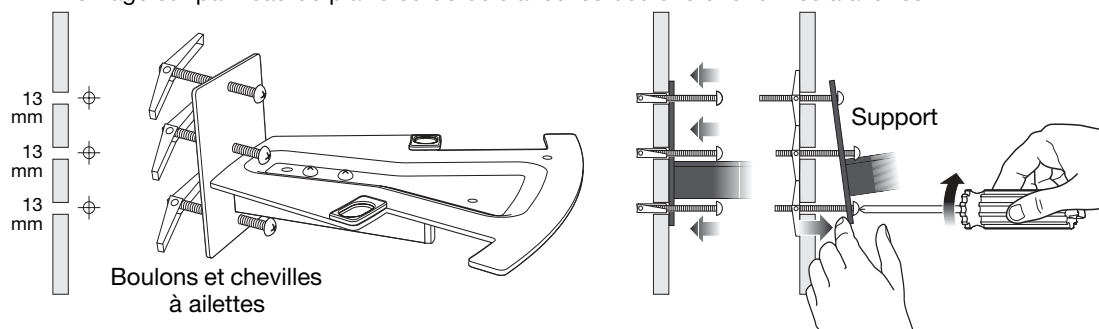
Percez les trois trous et fixez le support comme indiqué (Figure 10).
N'utilisez pas de visseuse électrique pour serrer les vis.



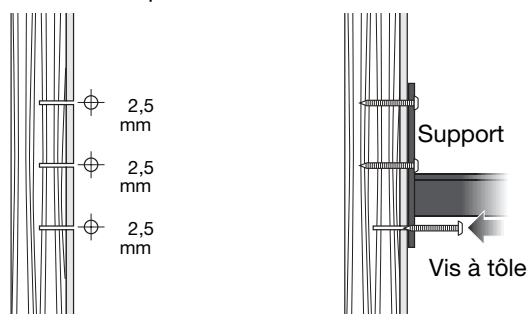
Figure 10

étapes de fixation murale
pour les cas A, B ou C

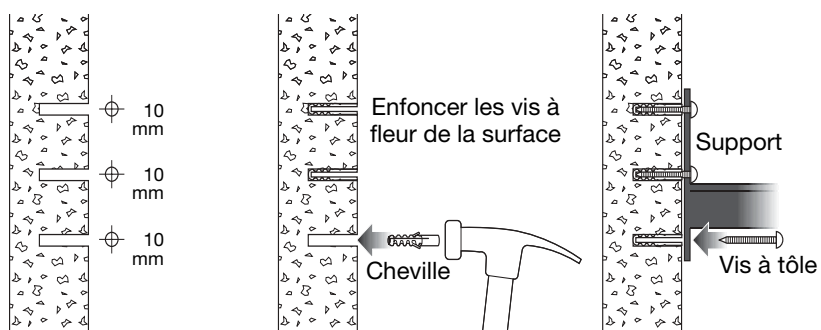
A. Montage sur panneau de plâtre ou de bois avec les boulons et chevilles à ailettes.



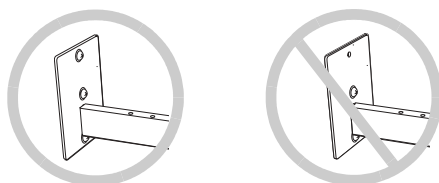
B. Montage sur montant en bois ou en métal derrière la paroi avec les vis à tôle.



C. Montage sur mur en maçonnerie avec les vis à tôle et les chevilles en plastique.



ATTENTION : Veillez à utiliser les trois vis en les insérant dans les trous du support de montage.



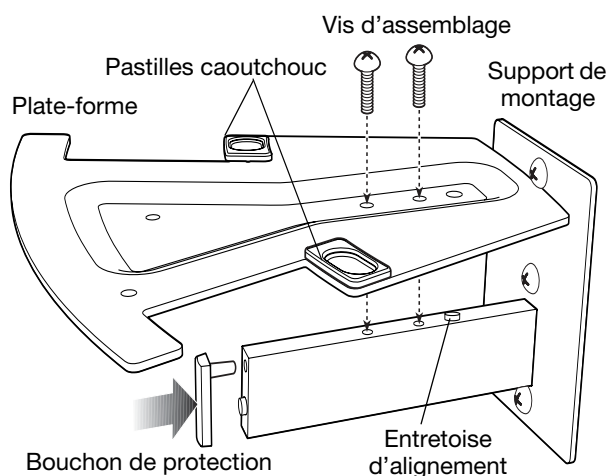
Finalisation du montage mural

Vous êtes maintenant prêt à assembler le support à l'aide d'une des deux vis d'assemblage :

1. Fixez le bouchon de protection à l'extrémité de la barre d'assemblage du support (Figure 11).
2. Placez la base de la plate-forme sur la barre d'assemblage du support de façon à aligner l'orifice arrière de la plate-forme sur l'entretoise d'alignement du dessus de la barre.
3. Insérez les deux vis par le haut de la plate-forme et serrez-les pour maintenir la plate-forme fermement en place.

Figure 11

Assemblage du support mural



Fixation de votre système Wave® sur le support

Après avoir solidement fixé le support, n'oubliez pas d'insérer le picot de calage comme expliqué ci-dessous, afin d'améliorer la stabilité lorsque vous placez votre système Wave® sur la plate-forme. Pour un système Wave® avec chargeur Multi-CD, n'utilisez pas ce picot.

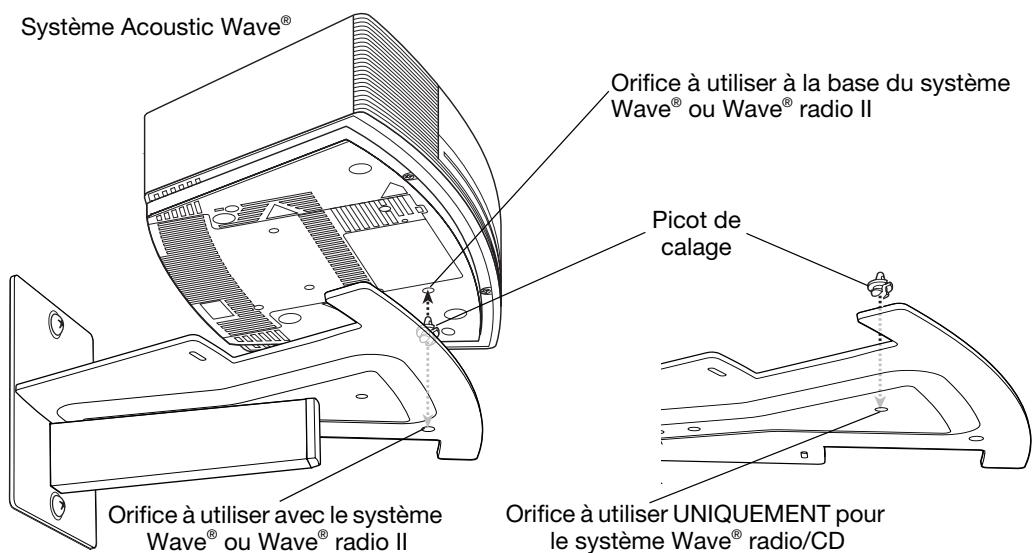
⚠ ATTENTION : Veillez à insérer le picot dans l'orifice de la plate-forme qui correspond à votre système.

Pour le système Wave® ou Wave® radio II, utilisez l'orifice représenté en (Figure 12). Pour un système Wave® radio/CD, utilisez l'orifice qui se trouve près du centre de la plate-forme du support.

1. Après avoir repéré l'orifice approprié sur la plate-forme, pressez l'une contre l'autre les deux moitiés du picot et insérez celui-ci dans cet orifice. Le picot s'enclenche en place.
2. Positionnez votre système Wave® sur la plate-forme, en veillant à y engager le picot et à poser les pieds arrière du système Wave® dans les logements correspondants sur la plate-forme.

Figure 12

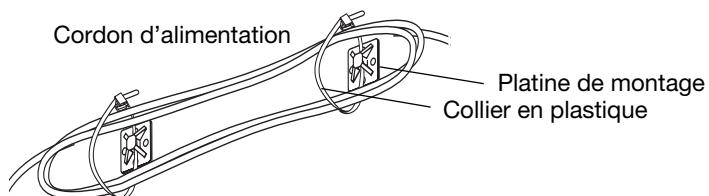
Fixation de votre système Wave® sur le support



Une fois que votre système Wave® est correctement fixé au support, branchez son cordon d'alimentation secteur dans une prise électrique. Pour regrouper la longueur de cordon excédentaire, utilisez les colliers en plastique et les platines de montage (Figure 13). Regroupez le cordon sans trop serrer et attachez-le à un endroit où il ne pendra pas et ne sera pas visible.

Figure 13

Regroupement et fixation de la longueur de cordon excédentaire



Évitez de trop serrer le cordon, car il contient l'antenne FM.

Comment contacter le service client

Pour plus d'informations, contactez le service client de Bose® indiqué dans la liste d'adresses située sur la couverture intérieure de ce *guide d'installation*.

Informations relatives à la garantie

La garantie limitée du produit est décrite à l'adresse www.bose.com.

INTRODUZIONE

Grazie per aver acquistato questo prodotto

Congratulazioni per l'acquisto di questa staffa da parete/armadietto Bose®, che consente di installare il sistema musicale Wave®, Wave® radio II o Wave® radio/CD in diverse aree dell'ambiente prescelto, a seconda delle proprie preferenze. In alcuni tipi di installazione, definiti più avanti in questa guida, la staffa può essere usata con una combinazione di sistema musicale Wave® e cambia CD. La staffa, montata a parete o sotto un armadietto, rappresenta un supporto sicuro per tutti i prodotti Wave® citati sopra.

Leggere questa guida

Prima di montare la staffa, leggere attentamente questa guida. La lettura e l'osservanza delle istruzioni fornite garantiscono un'installazione più sicura.

Assicurarsi di utilizzare gli attrezzi da montaggio appropriati

La scelta dell'attrezzatura da montaggio adeguata, in base alle indicazioni della guida, è di importanza fondamentale per un'installazione sicura e solida della staffa.

⚠ ATTENZIONE: *l'uso di materiale inadeguato potrebbe rendere nulla la copertura della garanzia della staffa e del prodotto Wave® supportato dalla stessa.*

Informazioni importanti sulla sicurezza

1. **Leggere le istruzioni** relative a tutti i componenti prima di utilizzare il prodotto.
2. **Conservare queste istruzioni** come riferimento per il futuro.
3. **Prestare attenzione a tutte le avvertenze** riportate sul prodotto e in questa *Guida all'installazione*.
4. **Seguire tutte le istruzioni.**
5. **Utilizzare solo sistemi di aggancio/accessori e attrezzi specificati dal produttore.**

Ulteriori informazioni sulla sicurezza

⚠ AVVERTENZA:

- Non utilizzare la staffa all'esterno.
- Non montare né utilizzare la staffa all'interno di qualsiasi mezzo di trasporto, compresi camper e imbarcazioni. I movimenti del mezzo possono provocare lo spostamento del prodotto installato sulla staffa.
- Tenere i pezzi di montaggio più piccoli e gli eventuali sacchetti di plastica, che potrebbero costituire pericolo di soffocamento, fuori dalla portata dei bambini.
- Non utilizzare la staffa come maniglia o gradino né come scaffale per oggetti diversi dal prodotto Wave® per cui è progettata.

⚠ ATTENZIONE:

- Non montare la staffa su un armadietto situato a meno di 40 cm da una fonte di calore o vapore che potrebbe danneggiare il prodotto Wave® o creare situazioni pericolose.
- Non esporre la staffa a spruzzi o gocce di liquidi, né appoggiare oggetti, quali, ad esempio, vasi da fiori, sulla staffa.
- Per ridurre il pericolo di incendio, non montare la staffa sopra o vicino a un'apparecchiatura che produce calore o utilizzata per cucinare.
- Montare la staffa solo su superfici solide come quelle specificate in questa guida.
- Non montare la staffa su superfici che nascondono elementi potenzialmente pericolosi, quali cavi elettrici o tubature. In caso di dubbi durante l'installazione, contattare un esperto.
- Montare la staffa tenendo la piattaforma in posizione orizzontale, come illustrato in questa *Guida all'installazione*.
- Non collocare liquidi o fiamme libere, ad esempio una candela accesa, sul prodotto Wave®.
- Non esercitare pressione sulla radio montata in quanto potrebbe uscire dal proprio alloggiamento e causare danni o situazioni rischiose.
- Pulire la staffa solo con panno umido e detergente delicato.

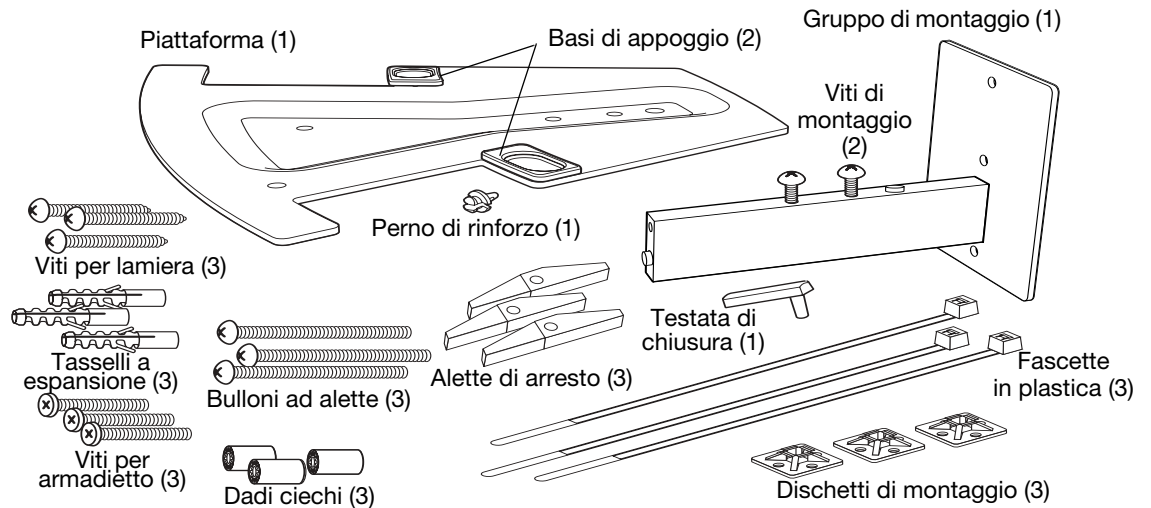
INSTALLAZIONE DELLA STAFFA

Disimballaggio

Disimballare con attenzione il cartone e conservare tutto il materiale di imballaggio, che costituisce il metodo più sicuro per trasportare il prodotto. Verificare di disporre di tutti i componenti (Figura 1).

Figura 1

Contenuto della confezione della staffa



Questa guida fornisce informazioni sull'utilizzo adeguato dei diversi tipi di attrezzi da montaggio (illustrati sopra) per ciascuna delle quattro opzioni di montaggio della staffa, descritte più avanti.

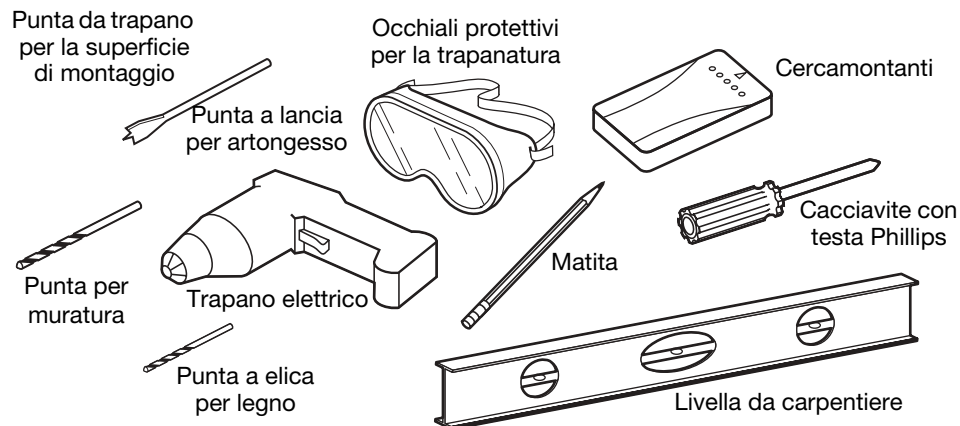
Utilizzare solo gli attrezzi da montaggio forniti.

Altre attrezzature necessarie

È necessario utilizzare gli strumenti adatti a praticare i fori per i pezzi di montaggio, e montare e installare adeguatamente la staffa sulla superficie prescelta. Si consiglia di utilizzare gli strumenti raffigurati qui (Figura 2).

Figura 2

Strumenti e altre attrezzature necessarie per l'installazione della staffa



Prima di usare il trapano

Prima di iniziare a trapanare, posizionare l'estremità della punta del trapano al centro dei cerchi disegnati.

AVVERTENZA: indossare occhiali protettivi e osservare tutte le norme di sicurezza quando si utilizza il trapano o minitrapano.

AVVERTENZA: accertarsi che l'area scelta sia sicura. Non forare superfici dietro le quali possono celarsi elementi potenzialmente pericolosi, quali fili elettrici, corrugati o tubature idrauliche. Attenersi a tutte le altre norme di sicurezza.



Scelta della posizione in cui montare la staffa

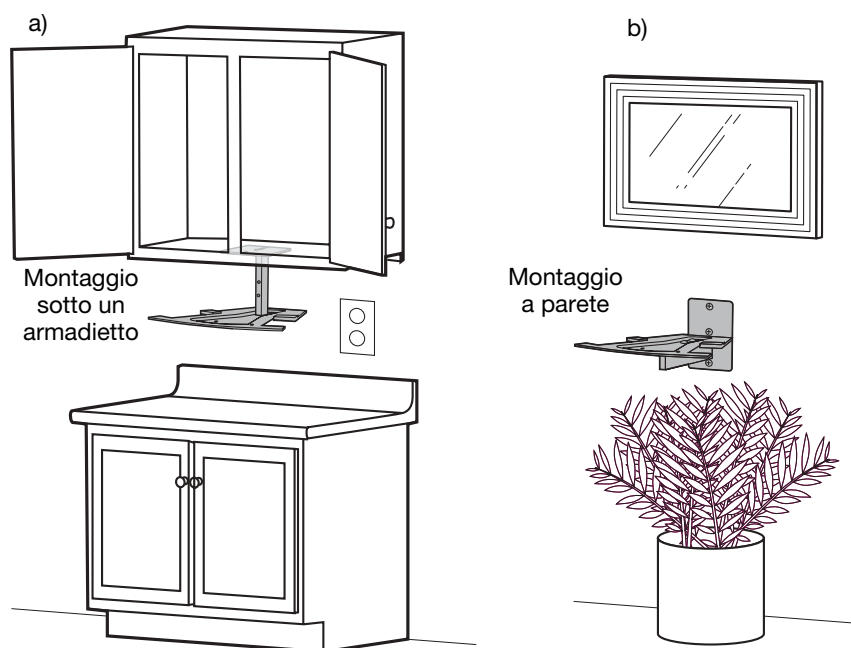
Prima di montare la staffa collegando la piattaforma al gruppo di montaggio, decidere il tipo di montaggio preferito. Scegliere il montaggio a parete affinché ci sia sufficiente spazio in altezza per un sistema musicale Wave® fornito con cambia CD, o per un sistema Wave® radio/CD. Le dimensioni di questi prodotti non consentono l'installazione sotto un armadietto.

Tenere anche in considerazione quanto segue:

- La praticità
- La distanza da una presa elettrica
- L'aspetto estetico del sistema Wave® in questa posizione (Figura 3)
- La facilità di accesso alle funzionalità del sistema, ad esempio al lettore CD

Figura 3

Staffa usata per montaggio
a) sotto un armadietto o
b) a parete



Per il montaggio sotto un armadietto, seguire le istruzioni fornite nella sezione "Installazione sotto un armadietto" a pagina 5.

Per il montaggio a parete, seguire le istruzioni fornite nella sezione "Montaggio della staffa a parete" a pagina 7.

INSTALLAZIONE SOTTO UN ARMADIETTOTO

Montaggio della staffa sotto un armadietto

In un'installazione sotto un armadietto, la parte anteriore del sistema Wave® misura 28,5 cm dalla parte posteriore del gruppo di montaggio. Su entrambi i lati, il sistema Wave® misura 18,4 cm dal centro della piattaforma.

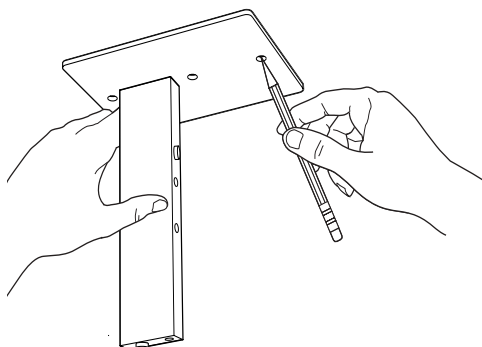
Prima di praticare i fori:

1. Rimuovere le viti di assemblaggio e la scheda delle avvertenze dal gruppo di montaggio. Conservare una delle viti da utilizzare per l'assemblaggio della staffa.
2. Posizionare il gruppo di montaggio con l'angolazione desiderata sotto l'armadietto.
3. Disegnare i tre fori con una matita (Figura 4).

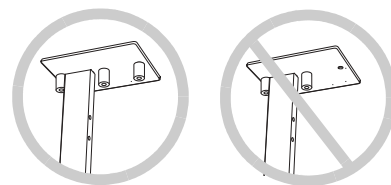
AVVERTENZA: NON utilizzare il gruppo di montaggio come "maschera" durante la trapanatura.

Figura 4

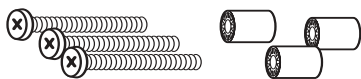

Disegno dei punti in cui praticare i fori con il trapano nel montaggio sotto un armadietto



ATTENZIONE: accertarsi di utilizzare tutte e tre le viti nei fori del gruppo di montaggio.



Utilizzare gli attrezzi indicati e praticare fori delle dimensioni specificate sotto:

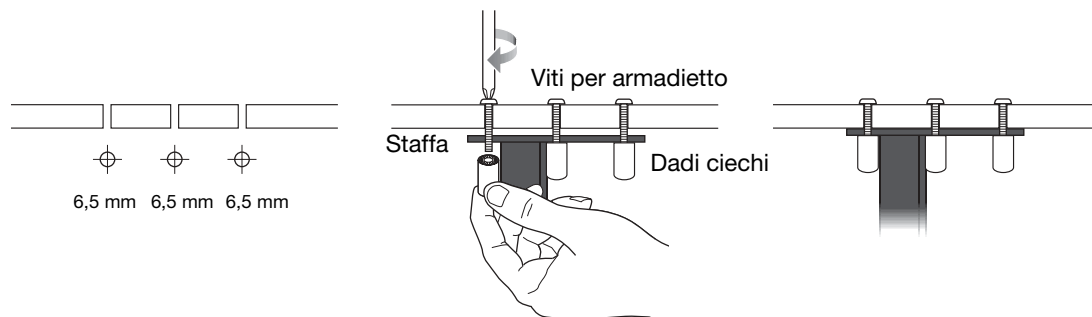
Superficie di montaggio	Attrezzi forniti per l'uso	Tipo di punta da trapano	Dimensioni del foro
Fondo dell'armadietto in legno o truciolato da 12,7mm a 25,4mm di spessore ATTENZIONE: se l'armadietto è meno solido di quelli indicati sopra, il montaggio della staffa sulla superficie può danneggiare lo scaffale o provocare la caduta della staffa. Montare la staffa su una superficie diversa.	Viti per armadietto e dadi ciechi  6,5 mm-20x 6,5 mm	Punta a elica 6,5 mm 	6,5 mm

Praticare i tre fori e montare la staffa come illustrato (Figura 5). Non utilizzare un avvitatore elettrico per serrare le viti dell'armadietto.



Figura 5

Fasi dell'installazione sotto un armadietto



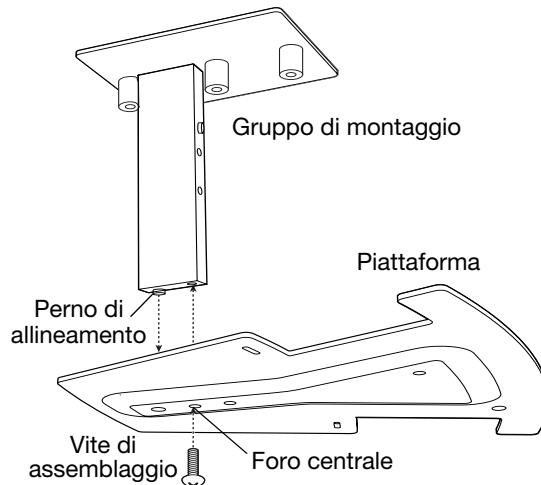
Completamento dell'assemblaggio sotto un armadietto

A questo punto è possibile assemblare la staffa, utilizzando una delle due viti di assemblaggio:

1. Sulla parte superiore della piattaforma, fissare il perno di allineamento del gruppo di montaggio nella parte posteriore dei tre fori (Figura 6).
2. Dalla parte inferiore della piattaforma, introdurre la vite nel foro centrale della piattaforma e nella barra del gruppo di montaggio sopra la piattaforma. Serrare la vite in modo da tenere la piattaforma saldamente in posizione.

Figura 6

Assemblaggio della staffa sotto un armadietto



Fissaggio del prodotto Wave® sulla staffa

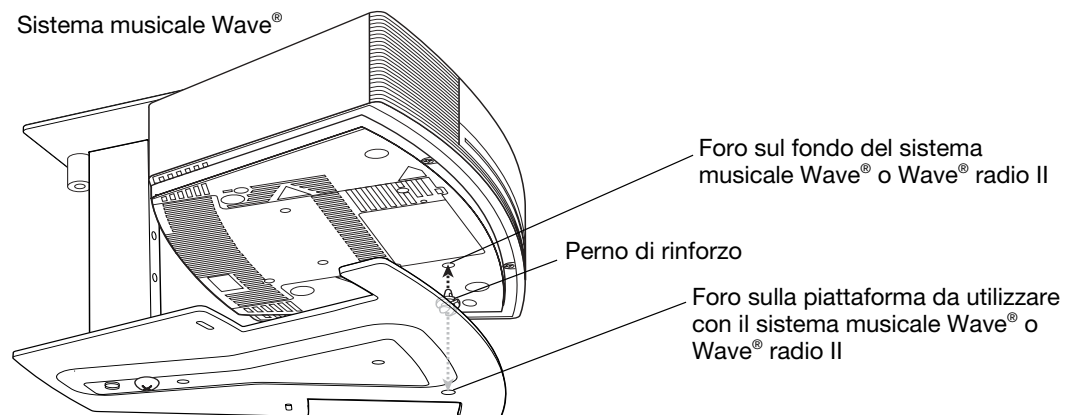
Dopo aver montato saldamente la staffa, accertarsi di aver aggiunto il perno di rinforzo, come indicato sotto, per garantire una maggiore stabilità al momento del posizionamento del sistema Wave® sulla piattaforma.

⚠ ATTENZIONE: accertarsi di introdurre il perno nel foro della piattaforma della staffa appropriato per il sistema musicale Wave® e Wave® radio II.

1. Premere le due metà del perno una verso l'altra e introdurle nell'apposito foro sulla piattaforma (Figura 7). Il perno scatta in posizione.
2. Abbassare il sistema Wave® verso la piattaforma, verificando che si innesti nel perno e che i piedini posteriori del sistema siano saldamente posizionati all'interno delle basi di appoggio della piattaforma.

Figura 7

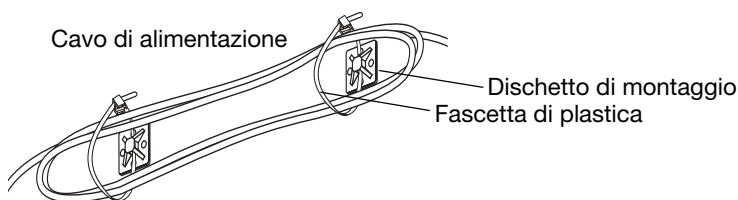
Fissaggio del sistema musicale Wave® alla staffa



Dopo che il prodotto Wave® è stato saldamente fissato alla staffa, collegare il cavo di alimentazione del sistema in una presa a muro CA. Utilizzare le fascette di plastica e i dischetti di montaggio in dotazione per fissare la parte di cavo inutilizzata (Figura 8). Avvolgere il cavo, senza stringerlo, e posizionarlo in un punto da cui non sia visibile e in modo che non penzoli.

Figura 8

Avvolgimento e fissaggio della parte di cavo inutilizzata



Il cavo contiene l'antenna FM: fare attenzione a non stringerlo eccessivamente.

Montaggio della staffa a parete

In un'installazione a parete, la parte anteriore del sistema Wave® misura 30,5 cm dalla parte posteriore del gruppo di montaggio. Su entrambi i lati, il sistema Wave® misura 18,4 cm dal centro della piattaforma.

AVVERTENZA: per utilizzare la staffa con un sistema musicale Wave® e con un sistema cambia CD, NON montare la staffa direttamente sul cartongesso. A questo scopo, utilizzare il tipo di superficie e gli attrezzi da montaggio descritti ai punti B o C a pagina 8. Inoltre, in questi casi, NON montare la staffa su una parete sotto un armadietto.

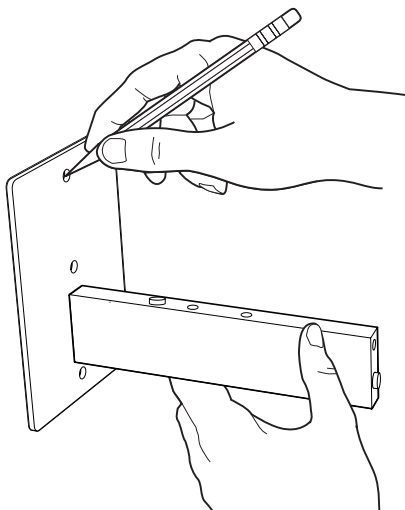
Prima di praticare i fori:

1. Rimuovere le viti di assemblaggio e la scheda delle avvertenze dal gruppo di montaggio. Conservare entrambe le viti da utilizzare per l'assemblaggio della staffa.
2. Posizionare il gruppo di montaggio nel punto desiderato sulla parete. Per accertarsi che il gruppo di montaggio sia dritto, è possibile utilizzare una livella da carpentiere.
3. Disegnare i tre fori con una matita (Figura 9).

AVVERTENZA: NON utilizzare il gruppo di montaggio come "maschera" durante la trapanatura.

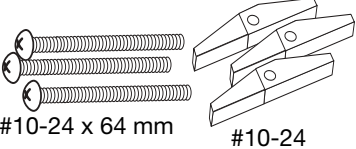

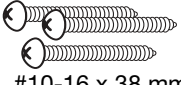

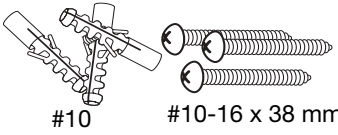

Figura 9

Disegno dei punti in cui praticare i fori con il trapano nel montaggio a parete



INSTALLAZIONE A PARETE

Utilizzare gli attrezzi per il montaggio e praticare fori delle dimensioni appropriate alla superficie della parete: A. Cartongesso, B. Montanti in legno o metallo, C. Muratura:

Materiale della parete	Attrezzi forniti per l'uso	Tipo di punta da trapano	Dimensioni del foro
<p style="text-align: center;">A</p> <p>Cartongesso di spessore pari a 10 mm o superiore Vedere la Figura 10A per informazioni dettagliate sull'utilizzo. NON montare su pannelli in legno.</p>	<p>Bulloni ad alette e alette di arresto</p>  <p>#10-24 x 64 mm #10-24</p> <p>NON utilizzare viti per lamiera.</p>	<p>Punta a lancia 13 mm</p> 	<p>13 mm</p>
<p style="text-align: center;">B</p> <p>Montanti in legno o metallo Vedere la Figura 10B per informazioni dettagliate sull'utilizzo.</p>	<p>Viti per lamiera</p>  <p>#10-16 x 38 mm</p>	<p>Punta a elica 2,5 mm</p> 	<p>2,5 mm</p>
<p style="text-align: center;">C</p> <p>Muratura Vedere la Figura 10C per informazioni dettagliate sull'utilizzo.</p>	<p>Tasselli a espansione e viti per lamiera</p>  <p>#10 #10-16 x 38 mm</p>	<p>Punta per superfici in muratura 10 mm</p> 	<p>10 mm</p>

⚠ ATTENZIONE: se la superficie di montaggio non corrisponde a uno dei tipi o livelli specificati sopra, potrebbe non essere sufficientemente solida. Il montaggio potrebbe danneggiare la parete o causare la caduta della staffa. Montare la staffa su una superficie diversa.

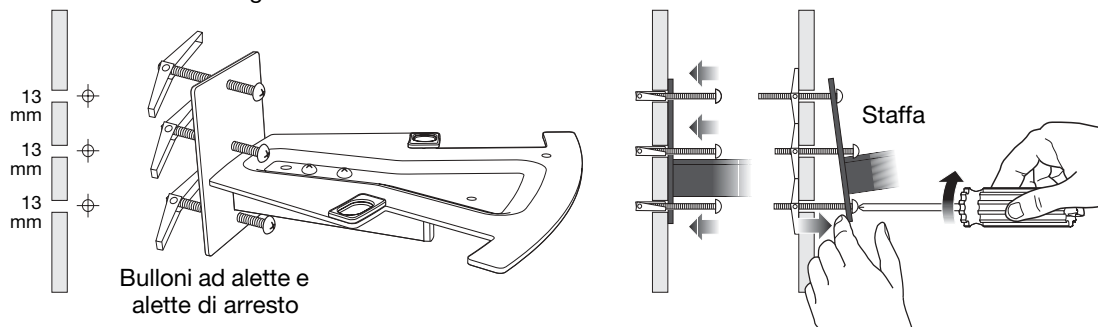
Praticare i tre fori e montare la staffa come illustrato (Figura 10).
Non utilizzare un avvitatore elettrico per serrare le viti e i bulloni.



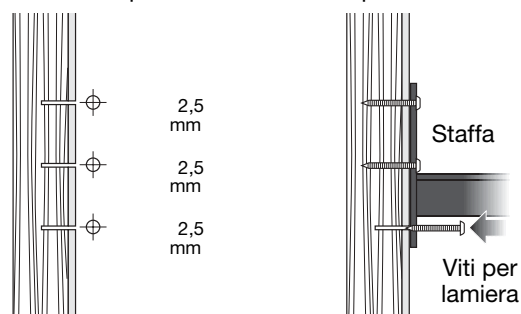
Figura 10

Fasi dell'installazione a parete A, B e C

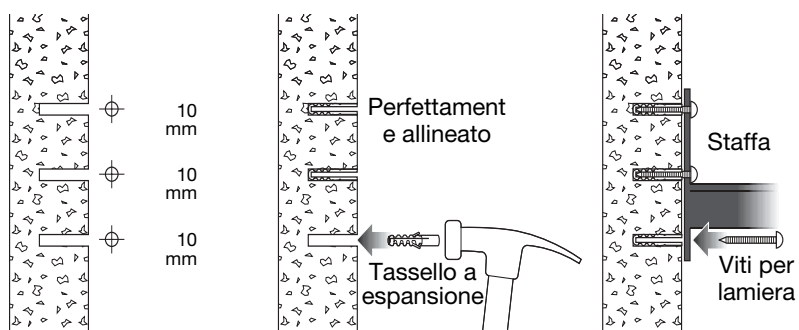
A. Montare su cartongesso utilizzando bulloni ad alette e alette di arresto.



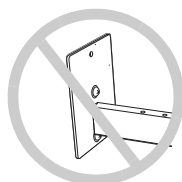
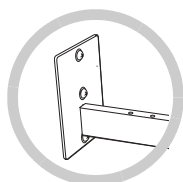
B. Montare su montante in legno o metallo dietro una parete utilizzando viti per lamiera.



C. Montare su parete in muratura utilizzando viti per lamiera e tasselli in plastica.



⚠ ATTENZIONE: accertarsi di utilizzare tutte e tre le viti nei fori del gruppo di montaggio.



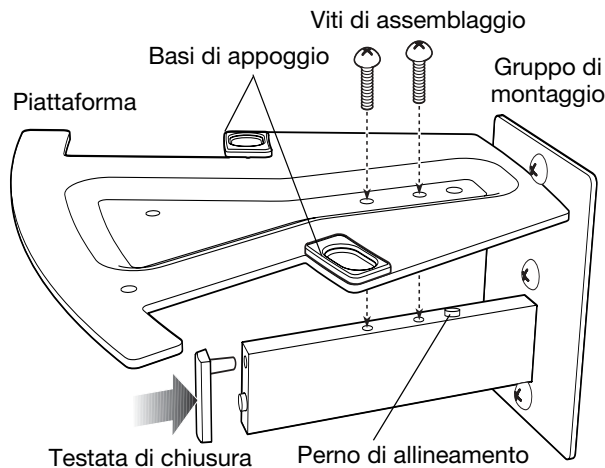
Completamento del montaggio a parete

A questo punto è possibile assemblare la staffa, utilizzando le due viti di montaggio:

1. Collegare la testata di chiusura all'estremità della barra di assemblaggio (Figura 11).
2. Posizionare il fondo della piattaforma sulla parte superiore della barra del gruppo di montaggio in modo che il foro posteriore della piattaforma sia allineato al perno di allineamento sulla parte superiore della barra.
3. Introdurre le due viti dalla parte superiore della piattaforma e serrarle in modo da tenere la piattaforma saldamente in posizione.

Figura 11

Assemblaggio della staffa da parete



Fissaggio del prodotto Wave® alla staffa

Dopo aver montato saldamente la staffa, accertarsi di aver aggiunto il perno di rinforzo, come indicato sotto, per garantire una maggiore stabilità al momento del posizionamento del sistema Wave® sulla piattaforma. Non utilizzare il perno con una combinazione sistema musicale Wave®/cambia CD.

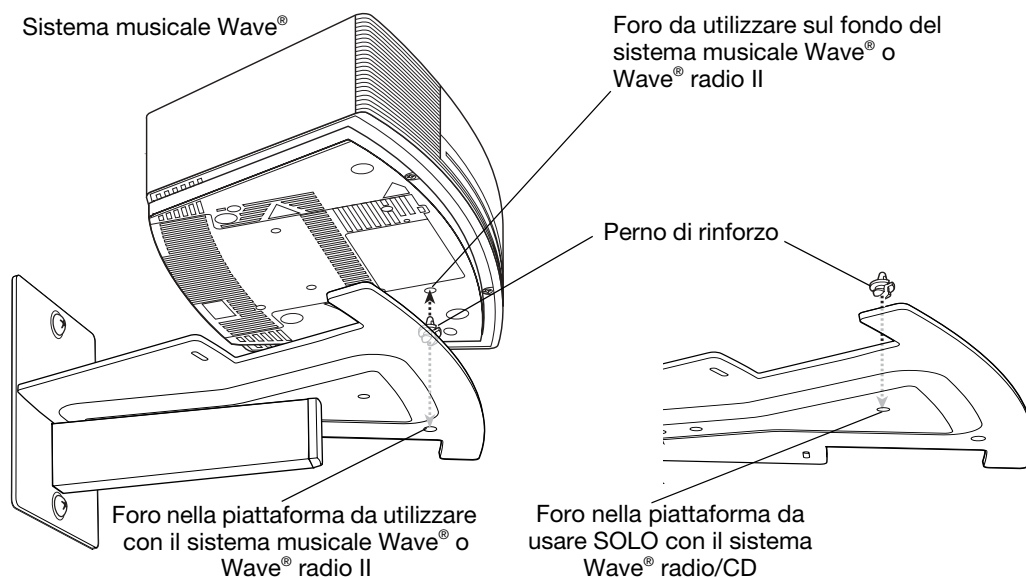
⚠ ATTENZIONE: accertarsi di introdurre il perno solo nel foro della piattaforma della staffa appropriato per il sistema in dotazione.

Per il sistema musicale Wave® o Wave® radio II, utilizzare il foro illustrato (Figura 12). Per un sistema Wave® radio/CD, utilizzare il foro vicino al centro della piattaforma della staffa.

1. Dopo avere individuato il foro appropriato sulla piattaforma, premere le due metà del perno una verso l'altra e introdurre nel foro. Il perno scatta in posizione.
2. Abbassare il sistema Wave® verso la piattaforma, verificando che si innesti nel perno e che i piedini posteriori del sistema siano saldamente posizionati all'interno delle basi di appoggio della piattaforma.

Figura 12

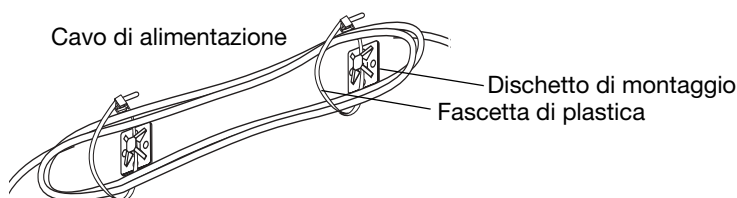
Fissaggio del sistema musicale Wave® alla staffa



Dopo che il prodotto Wave® è stato saldamente fissato alla staffa, collegare il cavo di alimentazione del sistema in una presa a muro CA. Utilizzare le fascette di plastica e i dischetti di montaggio in dotazione per fissare la parte di cavo inutilizzata (Figura 13). Avvolgere il cavo, senza stringerlo, e posizionarlo in un punto da cui non sia visibile e in modo che non penzoli.

Figura 13

Avvolgimento e fissaggio della parte di cavo inutilizzata



Il cavo contiene l'antenna FM: fare attenzione a non stringerlo eccessivamente.

Come contattare il centro di Assistenza tecnica

Se si desidera contattare il centro di Assistenza Tecnica di Bose® per ulteriori informazioni, consultare l'elenco di indirizzi fornito sulla terza pagina di copertina di questa Guida all'installazione.

Informazioni di garanzia

Per le informazioni sulla garanzia limitata del prodotto, vedere la relativa sezione nel sito www.bose.com.

INLEIDING

Dank voor uw aankoop.

U hebt een Bose®-beugelsysteem voor bevestiging onder een kast of aan een wand gekocht. Met dit beugelsysteem kunt u uw Wave®-muzieksysteem, Wave® radio II of Wave®-radio/CD plaatsen waar u maar wilt. In sommige situaties, die later worden beschreven, kan de beugel ook worden gebruikt bij een combinatie van een Wave®-muzieksysteem en cd-wisselaar. De beugel vormt een solide ondersteuning van elk van de hierboven genoemde Wave®-producten, of deze nu aan de wand of onder een kast is bevestigd.

Lees deze handleiding

Lees deze handleiding aandachtig door voordat u de beugel bevestigt. Door de bijbehorende instructies te lezen en op te volgen bent u verzekerd van een veilige en succesvolle installatie.

Gebruik het juiste bevestigingsmateriaal

Het gebruik van het juiste meegeleverde bevestigingsmateriaal, zoals aangegeven in deze handleiding, is van groot belang voor een veilige en stevige installatie van de beugel.

⚠ WAARSCHUWING: De garantie op de beugel alsmede op het door de beugel ondersteunde Wave®-product kan vervallen bij gebruik van onjuist bevestigingsmateriaal.

Belangrijke veiligheidsinstructies

1. Lees deze instructies – voor alle componenten voordat u dit product gebruikt.
2. Bewaar deze instructies – voor toekomstig gebruik.
3. Sla acht op alle waarschuwingen – op het product en in de *gebruikershandleiding*.
4. Volg alle instructies op.
5. Gebruik uitsluitend de extra's/accessoires en bevestigingsmaterialen die zijn opgegeven door de fabrikant.

Aanvullende veiligheidsinformatie

⚠ WAARSCHUWING:

- Gebruik de beugel niet buitenshuis.
- Bevestig of gebruik de beugel niet in voertuigen, waaronder kampeerwagens en boten. Door beweging van het voertuig kan het bevestigde product losraken van de beugel.
- Houd kleine bevestigingsmaterialen en eventuele plastic zakken buiten het bereik van kinderen om verstikkingsgevaar te vermijden.
- Gebruik de beugel niet als houvast, steun of plank voor andere voorwerpen dan het Wave®-product waarvoor het is bedoeld.

⚠ WAARSCHUWING:

- Bevestig de beugel niet aan een kast zodanig dat zich een hitte- of stoombron onder de beugel bevindt en de kast minder dan 40 cm boven het onderliggende oppervlak hangt. Hierdoor kan het Wave®-product beschadigd raken of een gevaar opleveren.
- Zorg ervoor dat de beugel niet wordt blootgesteld aan druipende of spattende vloeistoffen en plaats geen objecten zoals vazen boven de beugel.
- Ter voorkoming van brand mag de beugel niet worden bevestigd boven of in de nabijheid van een apparaat dat warmte produceert of wordt gebruikt om te koken.
- Bevestig de beugel alleen op een stevig oppervlak, zoals genoemd in deze handleiding.
- Bevestig de beugel niet op oppervlakken waarachter elektrische bedrading of leidingen etc. zouden kunnen lopen. Als u niet zeker weet hoe de beugels geïnstalleerd moeten worden, raadpleeg dan een bevoegde installateur.
- Bevestig de beugel met het platform alleen in een horizontale positie, zoals afgebeeld in deze installatiehandleiding.
- Plaats geen vloeistoffen of open vlammen, zoals kaarsen, op het Wave®-product.
- Oefen geen druk uit op de bevestigde radio. De radio kan losraken, waardoor gevaar of schade kan ontstaan.
- Reinig de beugel alleen met een vochtige doek en een zacht schoonmaakmiddel.

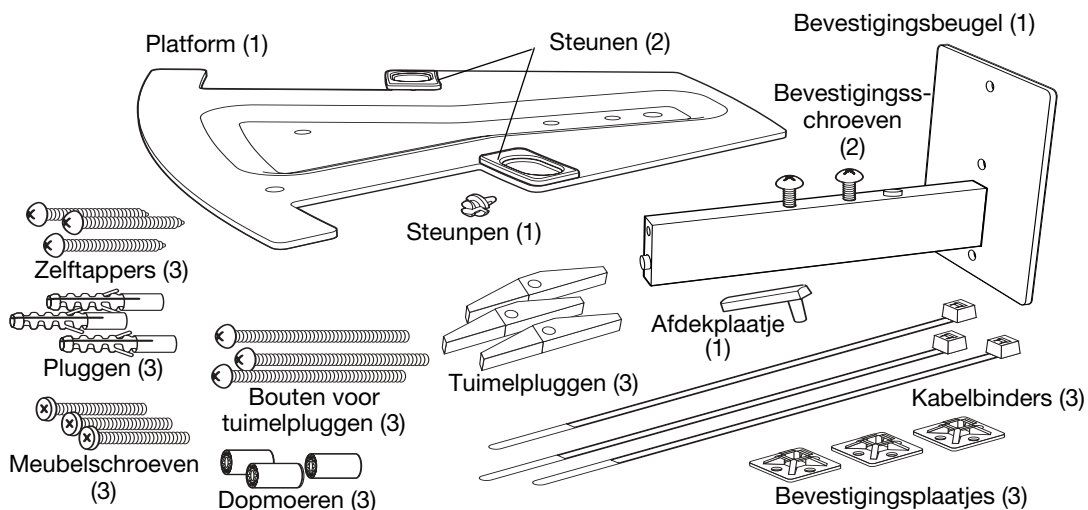
INSTALLATIE VAN DE BEUGEL

De doos uitpakken

Pak de doos voorzichtig uit en bewaar het verpakkingsmateriaal, omdat de beugel het beste weer hierin kan worden verzonden of vervoerd. Controleer of de verpakking alle benodigde onderdelen bevat (Figuur 1).

Figuur 1

Inhoud van de doos:



Deze handleiding geeft informatie over het juiste gebruik van diverse soorten bevestigingsmateriaal (zoals hierboven afgebeeld) voor elk van de vier bevestigingsmogelijkheden van de beugel, die later in deze handleiding worden beschreven.

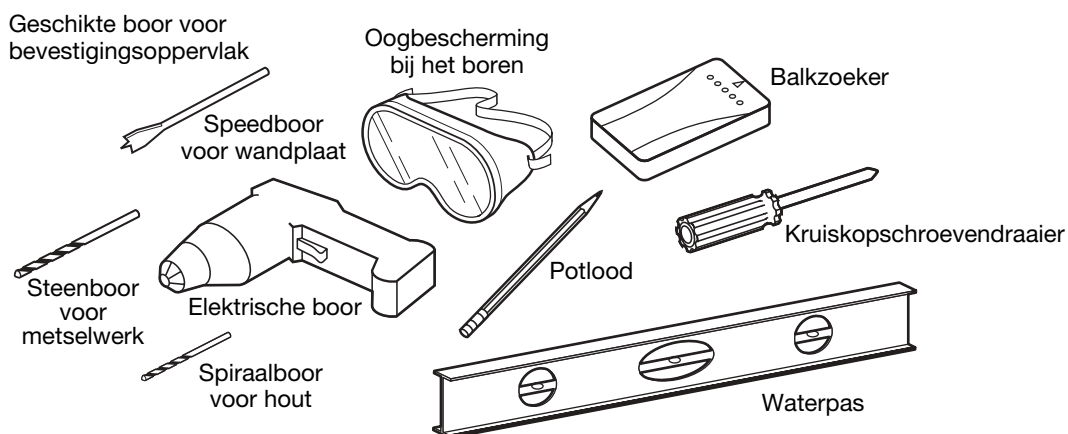
Gebruik alleen het bijgeleverde bevestigingsmateriaal.

Ander benodigd gereedschap:

U moet het juiste gereedschap gebruiken om gaten te boren voor het bevestigingsmateriaal en om de beugel op de juiste wijze te bevestigen aan het door u gekozen oppervlak. U kunt de hier getoonde gereedschappen gebruiken (Figuur 2).

Figuur 2

Gereedschappen en andere instrumenten die u nodig kunt hebben voor installatie van de beugels



Voordat u gaat boren

Voordat u gaat boren, moet u de punt van de boor plaatsen in elke cirkel die u hebt getekend.

- ▲ **WAARSCHUWING:** Gebruik oogbescherming en neem alle voorzorgsmaatregelen wanneer u een boor of snijgereedschap gebruikt.
- ▲ **WAARSCHUWING:** Zorg dat u op de gekozen plek veilig kunt boren. Boor niet in oppervlakken waarachter elektrische bedrading, pijpen of leidingen kunnen lopen. Volg alle andere voorzorgsmaatregelen.



Besluiten waar u de beugel wilt bevestigen

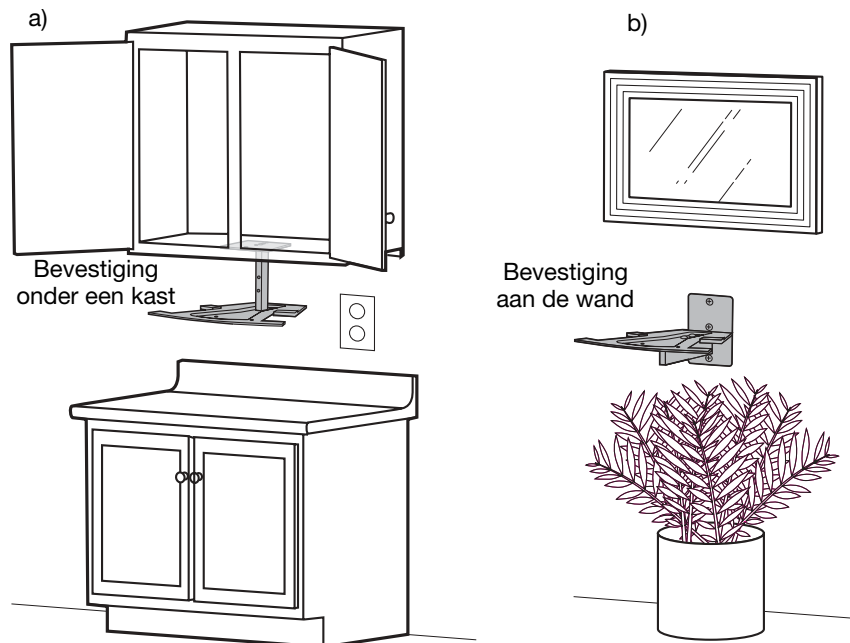
Voordat u de beugel in elkaar zet door het platform aan de bevestigingsbeugel te monteren, moet u eerst bepalen hoe u een en ander wilt bevestigen. Kies voor bevestiging aan de wand om een ruimte vrij te laten die hoog genoeg is voor een Wave®-muzieksysteem op een cd-wisselaar of een Wave®-radio/CD. Deze producten passen niet onder een kast.

Let tevens op:

- Comfort.
- Afstand tot een stopcontact.
- Hoe het Wave®-systeem eruitziet op de gekozen plaats (Figuur 3).
- Toegang tot de systeemfuncties, zoals de cd-speler, indien nodig.

Figuur 3

Beugel gebruikt voor bevestiging a) onder een kast of b) aan de wand



Zie de instructies onder "Bevestiging onder een kast" op pagina 5 als u de beugel onder een kast wilt bevestigen.

Zie de instructies onder "Bevestigen van de beugel aan de muur" op pagina 7 als u de beugel aan de wand wilt bevestigen.

BEVESTIGING ONDER EEN KAST

De beugel onder een kast bevestigen

Bij bevestiging onder een kast bevindt de voorkant van het Wave®-systeem zich 28,5 cm van de achterkant van de bevestigingsbeugel. Het Wave®-systeem steekt aan beide zijden 18,4 cm uit gemeten vanaf het midden van het platform.

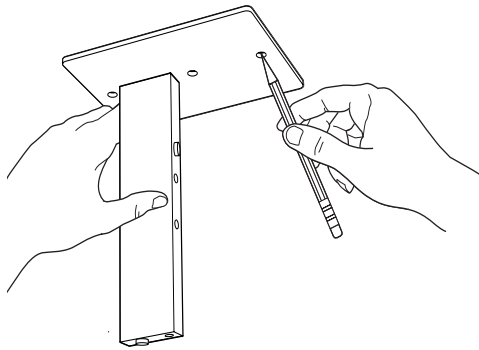
Voordat u gaat boren:

1. Verwijder de bevestigingsschroeven en het waarschuwingskaartje van de bevestigingsbeugel. Bewaar een van de schroeven voor montage van de beugel.
2. Plaats de bevestigingsbeugel in de door u gewenste hoek onder de kast.
3. Markeer de drie boorgaten met een potlood (Figuur 4).

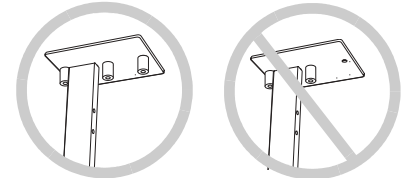
WAARSCHUWING: Gebruik de bevestigingsbeugel NIET om de positie van de gaten te bepalen terwijl u boort.

Figuur 4

Boorgaten markeren voor bevestiging onder een kast



WAARSCHUWING: Zorg dat u alle drie de schroeven gebruikt in de gaten van de bevestigingsbeugel.



Gebruik het juiste bevestigingsmateriaal en boor een gat met de hieronder aangegeven afmeting:

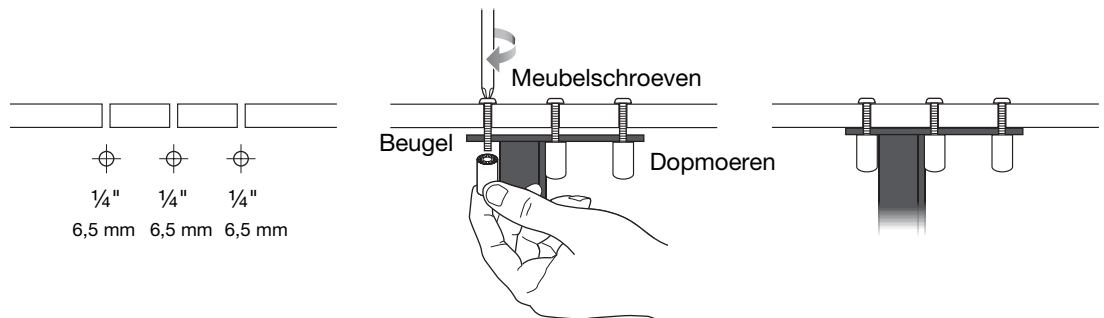
Bevestigingsoppervlak	Te gebruiken bijgeleverd materiaal	Soort boor	Afmeting van gat
Kastbodem van spaanplaat of hout met een dikte van 12,5mm tot 25mm	Meubelschroeven en dopmoeren	6,5 mm Spiraalboor	6,5 mm
WAARSCHUWING: Als het materiaal van de kast minder dik is dan hierboven aangegeven, kan de plank worden beschadigd of de beugel losraken. Gebruik dan een ander oppervlak om de beugel aan te bevestigen.	 6,5 mm- 20 x 31,5 mm		

Boor drie gaten en bevestig de beugel zoals afgebeeld (Figuur 5). Gebruik geen elektrische schroevendraaier om de meubelschroeven vast te draaien.



Figuur 5

Bevestiging onder een kast



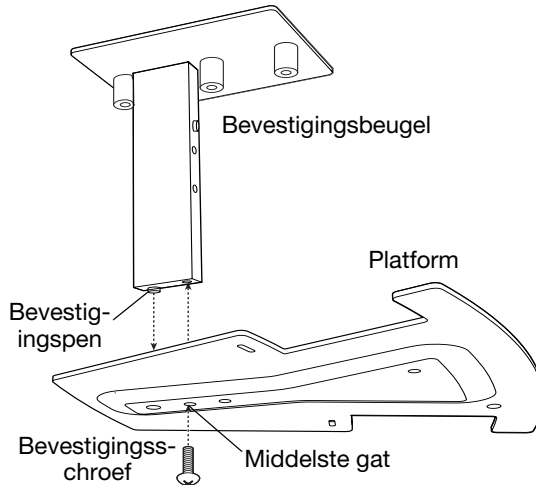
Bevestiging onder een kast afronden

U kunt de beugel nu in elkaar zetten met behulp van een van de twee bevestigingsschroeven:

1. Plaats de bevestigingspen in het platform, in de achterste van de drie gaten (Figuur 6).
2. Draai de schroef vanaf de onderzijde van het platform in het middelste gat van het platform en in de bevestigingsbeugel daarboven. Draai de schroef goed aan zodat het platform stevig vastzit.

Figuur 6

Bevestiging van de beugel onder een kast



Het Wave®-product aan de beugel bevestigen

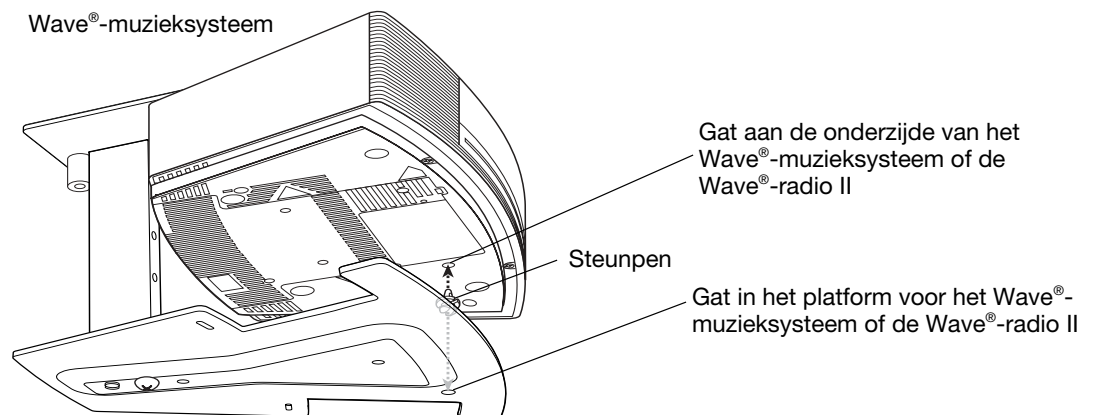
Als de beugel stevig vastzit, moet u de steunpen volgens de instructies plaatsen. Deze geeft extra stabiliteit wanneer u het Wave®-systeem op het platform plaatst.

⚠ WAARSCHUWING: Zorg ervoor dat u de pen alleen plaatst in het gat van het platform dat is bestemd voor het Wave®-muzieksysteem en de Wave®-radio II.

1. Druk de twee delen van de pen samen en plaats ze in het daarvoor bestemde gat in het platform (Figuur 7). De pen klikt op zijn plaats.
2. Zet het Wave®-systeem op het platform en op de pen en zorg ervoor dat de achterste voetjes van het Wave®-systeem stevig in de steunen van het platform staan.

Figuur 7

Het Wave®-muzieksysteem aan de beugel bevestigen

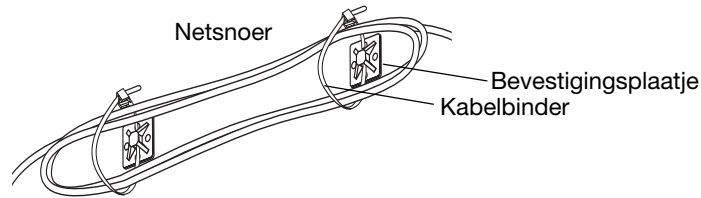


INSTALLATIE AAN DE WAND

Als het Wave®-product stevig aan de beugel is bevestigd, kunt u de stekker in het stopcontact steken. Voor een eventueel loshangend snoer kunt u de bijgeleverde kabelbinders en bevestigingsplaatjes (Figuur 8) gebruiken. Bind het snoer losjes samen en hang het ergens op waar het niet naar beneden hangt of zichtbaar is.

Figuur 8

Eventueel loshangend snoer samenbinden en ophangen



Bind het netsnoer niet te stevig samen omdat dit ook de FM-antenne bevat.

Bevestigen van de beugel aan de muur

Bij bevestiging aan de wand bevindt de voorkant van het Wave®-systeem zich 30,5 cm van de achterkant van de bevestigingsbeugel. Het Wave®-systeem steekt aan beide zijden 18,4 cm uit gemeten vanaf het midden van het platform.

WAARSCHUWING: Bij gebruik van de beugel voor een Wave®-muzieksysteem en cd-wisselaar moet u de beugel NIET direct aan de wandplaat (gipsplaat) bevestigen. Gebruik hiervoor een oppervlak en het bevestigingsmateriaal zoals beschreven in B of C op pagina 8. Bevestig de beugel voor dit doel ook NIET aan de wand onder een kast.

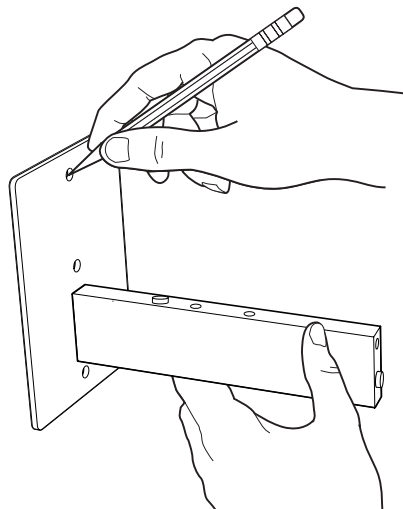
Voordat u gaat boren:

1. Verwijder de bevestigingsschroeven en het waarschuwingskaartje van de bevestigingsbeugel. Bewaar beide schroeven voor bevestiging van de beugel.
2. Plaats de bevestigingsbeugel op de door u gewenste plaats aan de wand. U kunt een waterpas gebruiken om ervoor te zorgen de beugel recht wordt bevestigd.
3. Markeer de drie boorgaten met een potlood (Figuur 9).

WAARSCHUWING: Gebruik de bevestigingsbeugel NIET om de positie van de gaten te bepalen terwijl u boort.

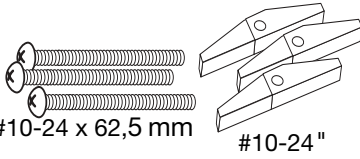

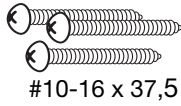

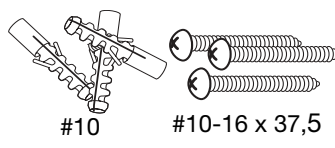

Figuur 9

Boorgaten markeren voor bevestiging aan de wand



INSTALLATIE AAN DE WAND

Gebruik het juiste bevestigingsmateriaal en boor een gat dat geschikt is voor het oppervlak:
A. wandplaat, B. houten of metalen balken of C. metselwerk:

Wandconstructie	Te gebruiken bijgeleverd materiaal	Soort boor	Afmeting van gat
<p>A</p> <p>Wandplaat (gipsplaat) 10mm of dikker Zie Figuur 10A voor meer informatie over het gebruik. NIET bevestigen op houten panelen.</p>	<p>Tuimelbouten en -pluggen</p>  <p>#10-24 x 62,5 mm #10-24"</p> <p>Gebruik GEEN zelftappers.</p>	<p>13 mm speedboor</p> 	<p>13 mm</p>
<p>B</p> <p>Houten of metalen balken Zie Figuur 10B voor meer informatie over het gebruik.</p>	<p>Zelftappers</p>  <p>#10-16 x 37,5</p>	<p>2,5 mm spiraalboor</p> 	<p>2,5 mm</p>
<p>C</p> <p>Metselwerk Zie Figuur 10C voor meer informatie over het gebruik.</p>	<p>Pluggen en zelftappers</p>  <p>#10 #10-16 x 37,5</p>	<p>10 mm steenboor</p> 	<p>10 mm</p>

⚠ WAARSCHUWING: Als het oppervlak waaraan u de beugel wilt bevestigen, afwijkt van de hierboven genoemde dan is het wellicht niet sterk genoeg. Door bevestiging kan de wand worden beschadigd of de beugel losraken. Gebruik dan een ander oppervlak om de beugel aan te bevestigen.

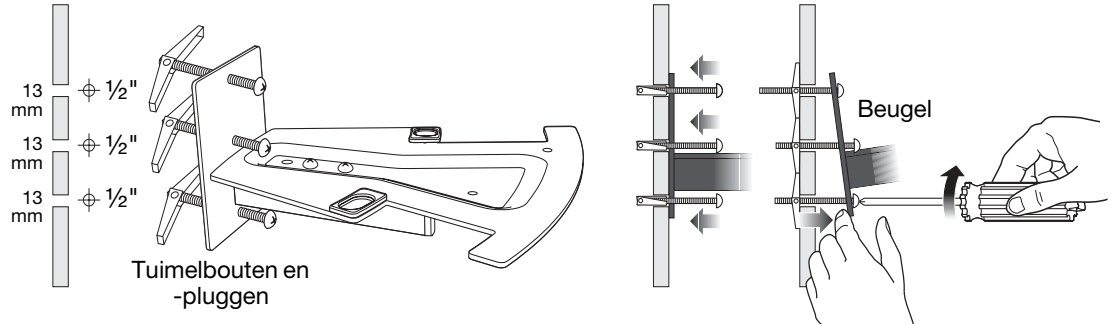
Boor drie gaten en bevestig de beugel zoals afgebeeld (Figuur 10). Gebruik geen elektrische schroevendraaier om de schroeven of bouten vast te draaien.



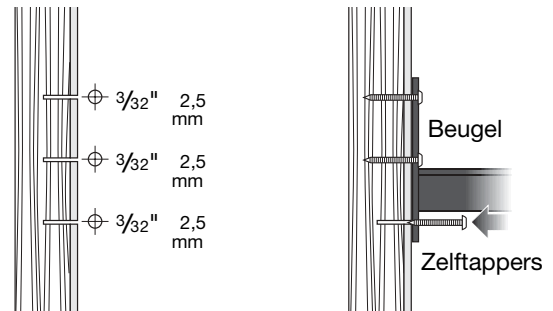
Figuur 10

Bevestiging aan de wand voor A, B of C

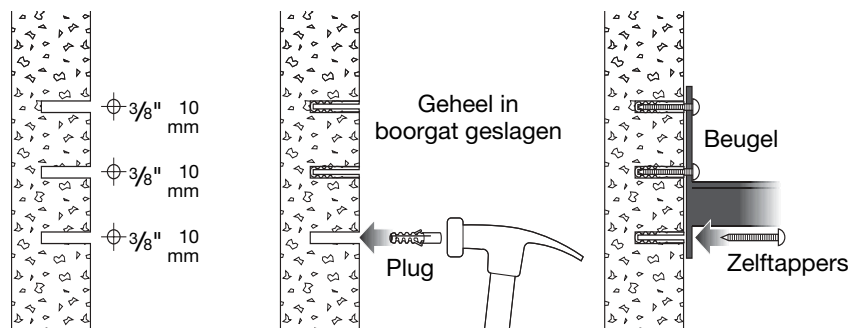
A. Bevestiging aan wandplaat (gipsplaat) met tuimelbouten en -pluggen.



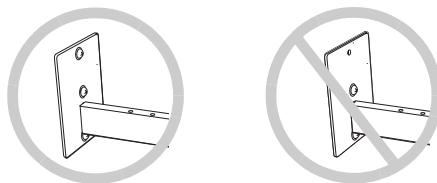
B. Bevestiging aan een houten of metalen balk achter een wand met zelftappers.



C. Bevestiging aan metselwerk met zelftappers en plastic pluggen.



⚠ WAARSCHUWING: Zorg dat u alle drie de schroeven gebruikt in de gaten van de bevestigingsbeugel.



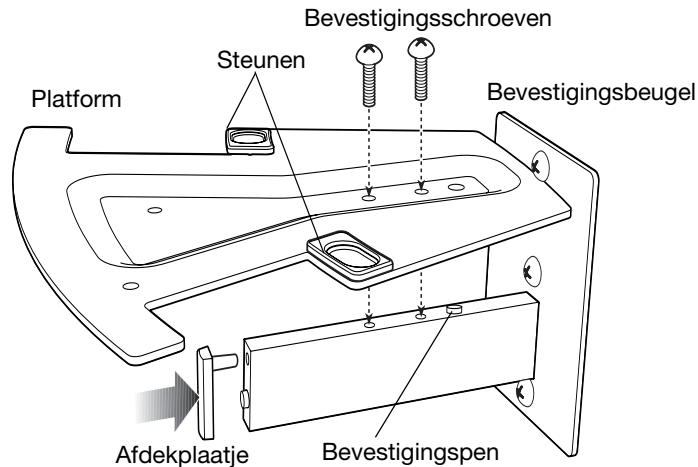
Bevestiging aan de wand afronden

U kunt de beugel nu in elkaar zetten met behulp van de twee bevestigingsschroeven:

1. Bevestig het afdekplaatje aan het uiteinde van de balk van de bevestigingsbeugel (Figuur 11).
2. Plaats de onderzijde van het platform bovenop de balk van de bevestigingsbeugel, zodat het achterste gat van het platform op de bevestigingspen aan de bovenzijde van de balk past.
3. Plaats de twee schroeven in de openingen vanaf de bovenzijde van het platform en draai ze stevig aan zodat het platform goed vastzit.

Figuur 11

Bevestiging aan de wand



Het Wave®-product aan de beugel bevestigen

Als de beugel stevig vastzit, moet u de steunpen volgens de instructies plaatsen. Deze geeft extra stabiliteit wanneer u het Wave®-systeem op het platform plaatst. Gebruik de pen niet bij een combinatie van een Wave®-muzieksysteem en cd-wisselaar.

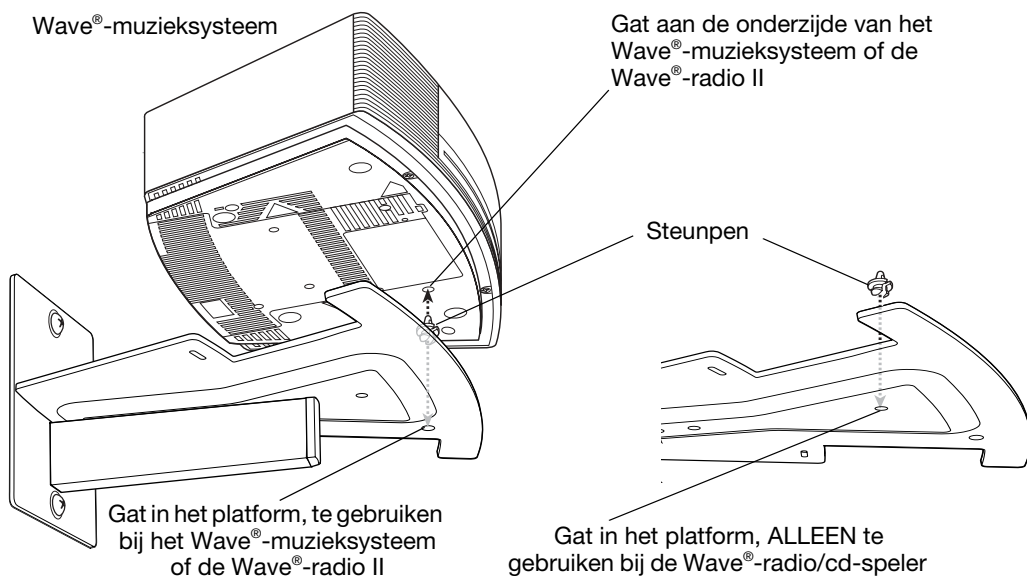
⚠ WAARSCHUWING: Zorg ervoor dat u de pen in het gat van het beugelplatform steekt dat voor het betreffende systeem is bedoeld.

Gebruik het afgebeelde gat (Figuur 12) voor een Wave®-muzieksysteem of Wave®-radio II. Gebruik het gat bij het midden van het beugelplatform voor een Wave®-radio/cd-speler.

1. Als u het juiste gat op het platform hebt gevonden, drukt u de twee delen van de pen samen en plaatst u deze in het betreffende gat. De pen klikt op zijn plaats.
2. Zet het Wave®-systeem op het platform en op de pen en zorg ervoor dat de achterste voetjes van het Wave®-systeem stevig in de steunen van het platform staan.

Figuur 12

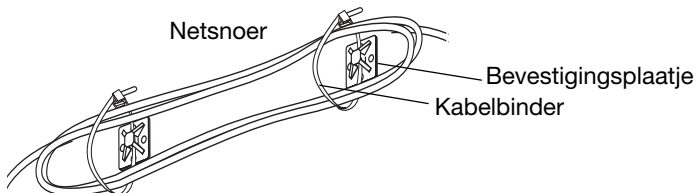
Het Wave®-muzieksysteem
aan de beugel bevestigen



Als het Wave®-product stevig aan de beugel is bevestigd, kunt u de stekker in het stopcontact steken. Voor een eventueel loshangend snoer kunt u de bijgeleverde kabelbinders en bevestigingsplaatjes (Figuur 13) gebruiken. Bind het snoer losjes samen en hang het ergens op waar het niet naar beneden hangt of zichtbaar is.

Figuur 13

Eventueel loshangend
snoer samenbinden en
ophangen



Bind het netsnoer niet te stevig samen omdat dit ook de FM-antenne bevat.

Contact opnemen met klantenservice

Voor meer informatie kunt u contact opnemen met de klantenservice van Bose®. Raadpleeg hiervoor de adressenlijst op de binnenkant van de achteromslag van deze installatiehandleiding.

Garantie-informatie

Raadpleeg de informatie over de beperkte garantie op www.bose.com.

บทนำ

ขอขอบคุณสำหรับการเลือกซื้อของคุณ

ขอขอบคุณสำหรับการเลือกซื้อขาแขวนผนัง/ตู้ตุ้ลอยของ Bose® ซึ่งจะช่วยให้เพิ่มทางเลือกในการวางเครื่อง Wave® music system, Wave® radio II หรือ Wave® radio/CD ได้อย่างสะดวก ในการติดตั้งบางประเภท ดังที่ระบุต่อไปในคู่มือนี้ อาจสามารถใช้ขาแขวนผนังกับระบบที่รวม Wave® music system กับเครื่องเปลี่ยนแผ่นอัตโนมัติแบบมัลติซีดีได้ด้วย ไม่ว่าจะแขวนติดกับผนังหรือตู้ตุ้ลอย ขาแขวนนี้จะสามารถรองรับผลิตภัณฑ์ Wave® แต่ละชิ้นที่กล่าวถึงข้างต้นได้อย่างมั่นคง

โปรดอ่านคู่มือเล่มนี้

โปรดอ่านคู่มือเล่มนี้อย่างถี่ถ้วนก่อนติดตั้งขาแขวนนี้ คุณสามารถมั่นใจถึงการติดตั้งที่มั่นคงและสำเร็จผลได้ด้วยการอ่านและปฏิบัติตามคำแนะนำอย่างถูกต้อง

ดูให้แน่ใจว่าใช้อุปกรณ์ฮาร์ดแวร์การติดตั้งที่เหมาะสม

การเลือกใช้อุปกรณ์ฮาร์ดแวร์ยึดติดที่จัดส่งให้เหมาะสม ดังที่ระบุไว้ในคู่มือนี้ เป็นสิ่งสำคัญอย่างยิ่งในการติดตั้งขาแขวนได้อย่างมั่นคงและปลอดภัย

⚠️ ข้อควรระวัง: การใช้อุปกรณ์ที่ไม่เหมาะสมอาจมีผลให้การรับประกันขาแขวนของคุณเป็นโมฆะ รวมถึงการรับประกันของผลิตภัณฑ์ Wave® ที่ใช้กับขาแขวนนั้น

คำแนะนำเพื่อความปลอดภัยที่สำคัญ

1. อ่านคำแนะนำเหล่านี้ – สำหรับส่วนประกอบทั้งหมด ก่อนใช้ผลิตภัณฑ์นี้
2. เก็บคำแนะนำเหล่านี้ไว้ – สำหรับการใช้งานในอนาคต
3. สังเกตคำเตือนทั้งหมด – บนผลิตภัณฑ์และใน คู่มือการติดตั้ง
4. ปฏิบัติตามคำแนะนำทั้งหมด
5. ใช้แต่อุปกรณ์ยึด/อุปกรณ์เสริมและอุปกรณ์ฮาร์ดแวร์ที่ผู้ผลิตระบุเท่านั้น

ข้อมูลเพิ่มเติมเกี่ยวกับความปลอดภัย

⚠️ คำเตือน:

- อย่าใช้ขาแขวนภายนอกอาคาร
- อย่าติดตั้งหรือใช้ขาแขวนในยานยนต์ใดๆ รวมถึงรถบ้านและเรือ การเคลื่อนที่ของยานพาหนะสามารถส่งผลให้ผลิตภัณฑ์ที่ตั้งอยู่บนขาแขวนหลุดจากตำแหน่งที่ตั้งไว้
- เก็บอุปกรณ์ฮาร์ดแวร์ขนาดเล็กที่ใช้ในการยึดติดและถุงพลาสติกให้ห่างจากเด็กเล็ก เพราะอาจทำให้ได้รับอันตรายจากการปิดกั้นการหายใจ
- อย่าใช้ขาแขวนเป็นที่ยึด ชั้น หรือชั้น สำหรับวัสดุอื่นที่ไม่ใช่ผลิตภัณฑ์ Wave® ที่ออกแบบไว้สำหรับการตั้งกับขาแขวนนี้

⚠️ ข้อควรระวัง:

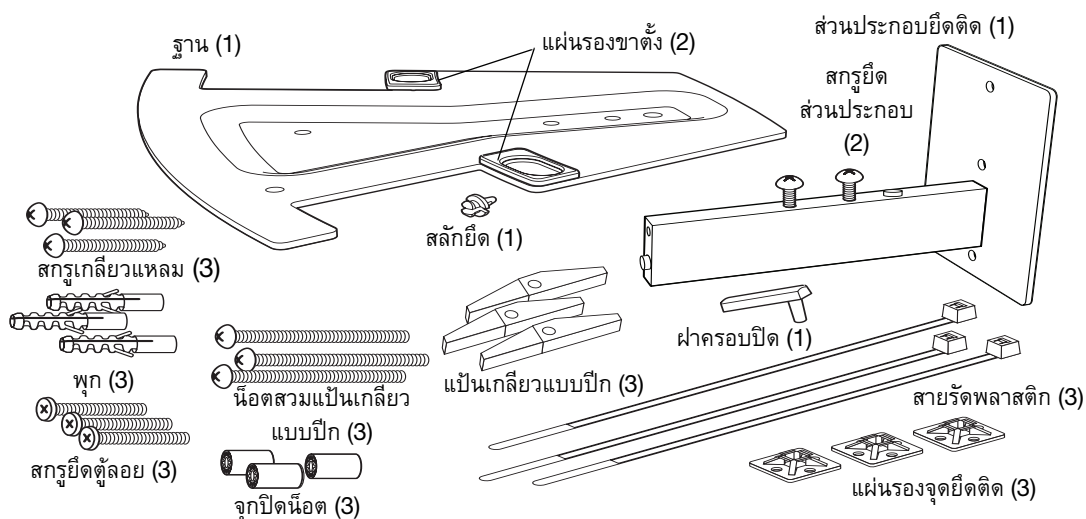
- อย่าติดตั้งขาแขวนกับตุ้ลอยที่มีแหล่งจ่ายความร้อนหรือไอร้อนอยู่ด้านล่างขาแขวนและตุ้ลอยที่มีระยะห่างเหนือหน้าเคาน์เตอร์ไม่ถึง 15.7 นิ้ว (40 ซม.) เพราะอาจทำความเสียหายกับผลิตภัณฑ์ Wave® หรือก่อให้เกิดอันตรายต่อความปลอดภัยได้
- อย่าให้ขาแขวนถูกหยดน้ำหรือละอองน้ำ หรือวางวัสดุเช่น แจกัน ไว้เหนือขาแขวน
- เพื่อป้องกันความเสี่ยงต่อเพลิงไหม้ อย่ายึดติดขาแขวนเหนือหรือใกล้กับอุปกรณ์ที่ใช้ในการปรุงอาหารหรือก่อให้เกิดความร้อน
- ติดตั้งบนพื้นผิวที่มั่นคงถาวร ตามที่ระบุไว้ในคู่มือนี้เท่านั้น
- อย่าติดตั้งบนพื้นผิวที่มีสิ่งที่เป็นอันตรายซ่อนอยู่ด้านหลัง เช่น สายไฟหรือท่อน้ำ หากคุณไม่แน่ใจเกี่ยวกับการติดตั้งขาแขวน โปรดติดต่อช่างติดตั้งอาชีพผู้ชำนาญการ
- ยึดติดขาแขวนกับฐานในทิศทางแนวนอนเท่านั้น ดังที่แสดงไว้ในคู่มือการติดตั้งนี้
- อย่าวางของเหลวหรือเทียนไขที่จุดไฟไว้ บนผลิตภัณฑ์ Wave®
- อย่ากดน้ำหนักลงบนวัตถุที่ติดตั้งไว้ วัตถุที่ติดตั้งไว้อาจเลื่อนหลุด ซึ่งเป็นอันตรายหรือสร้างความเสียหายได้
- ทำความสะอาดขาแขวนโดยใช้ผ้าเปียกหมาดๆ ชุบน้ำสบู่อย่างอ่อนเท่านั้น

สิ่งที่บรรจุในกล่อง

แกะกล่องบรรจุอย่างระมัดระวังและเก็บวัสดุบรรจุภัณฑ์ไว้ เนื่องจากเป็นบรรจุภัณฑ์ที่ให้ความปลอดภัยที่สุดสำหรับการขนส่งหรือเคลื่อนย้ายระบบ ตรวจสอบให้แน่ใจว่าคุณได้รับชิ้นส่วนทั้งหมดที่จัดส่งให้อย่างครบถ้วน (ภาพประกอบ 1)

ภาพประกอบ 1

สิ่งที่บรรจุในกล่องขาแขวน



คู่มือนี้แสดงข้อมูลเกี่ยวกับการใช้อุปกรณ์ฮาร์ดแวร์ยึดติดหลายประเภทอย่างเหมาะสม (ดังแสดงในภาพข้างต้น) สำหรับการเลือกยึดติดขาแขวนหนึ่งในสี่แบบ ซึ่งจะกล่าวถึงต่อไปในคู่มือนี้

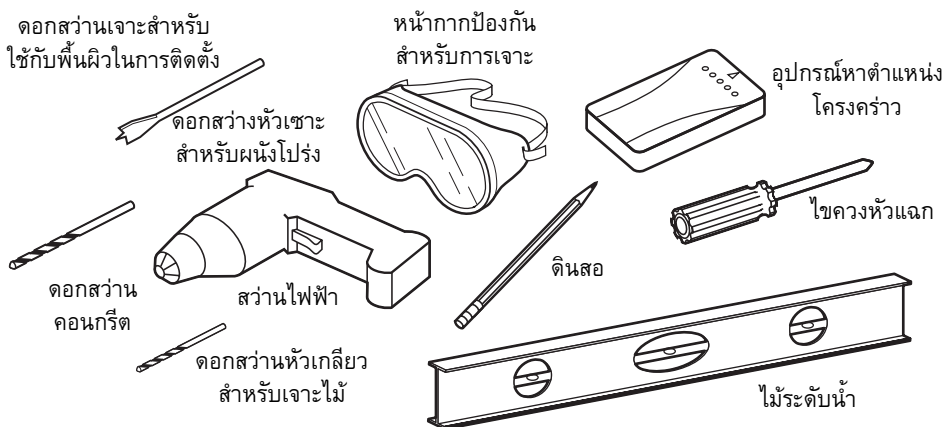
ใช้อุปกรณ์ฮาร์ดแวร์สำหรับการติดตั้งที่จัดส่งให้เท่านั้น

อุปกรณ์อื่น ๆ ที่คุณจำเป็นต้องใช้

คุณจะต้องใช้เครื่องมือที่เหมาะสมในการเจาะรูเพื่อใช้กับอุปกรณ์ฮาร์ดแวร์ยึดติด และเพื่อประกอบและยึดติดขาแขวนได้อย่างเหมาะสมกับพื้นผิวที่คุณเลือก ใช้เครื่องมือดังแสดงในไว้ในที่นี้ (ภาพประกอบ 2)

ภาพประกอบ 2

เครื่องมือและอุปกรณ์อื่น ๆ ที่คุณอาจต้องใช้สำหรับการติดตั้งขาแขวน



ก่อนจะใช้ส่วนของคุณ

ก่อนที่คุณจะเริ่มต้นเจาะ กะตำแหน่งปลายดอกสว่านให้อยู่กึ่งกลางวงแต่ละรูที่วงไว้

- ▲ คำเตือน: สวมหน้ากากป้องกันและดูให้แน่ใจว่าปฏิบัติตามข้อควรระวังเบื้องต้นด้านความปลอดภัยทั้งหมดขณะใช้เครื่องมือเจาะหรือตัด
- ▲ คำเตือน: ดูให้แน่ใจว่าจุดที่เลือกมีความปลอดภัยสำหรับการตัดอย่าตัดผ่านพื้นผิวที่มีสิ่งที่เป็นอันตรายซ่อนอยู่ด้านหลัง เช่น สายไฟ ท่อ หรือท่อน้ำ ปฏิบัติตามข้อควรระวังเบื้องต้นด้านความปลอดภัยอื่นๆ



กำหนดจุดที่จะติดตั้งขาแขวน

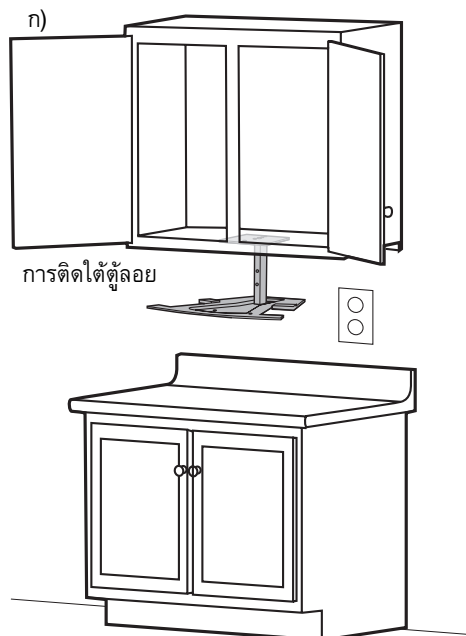
ก่อนที่คุณจะประกอบขาแขวนโดยการติดตั้งฐานกับส่วนประกอบยึดติด ให้กำหนดประเภทการติดตั้งที่คุณต้องการเลือกยึดติดกับผนังที่มีพื้นที่ความสูงเพียงพอสำหรับระบบ Wave® music system เมื่อตั้งบนเครื่องเปลี่ยนแผ่นอัตโนมัติแบบมัลติซีดี หรือ Wave® radio/CD ผลิตรุ่นเก่าเหล่านี้ไม่สามารถติดตั้งได้ตู้ลอยได้อย่างพอดี

นอกจากนี้ ควรพิจารณาถึง:

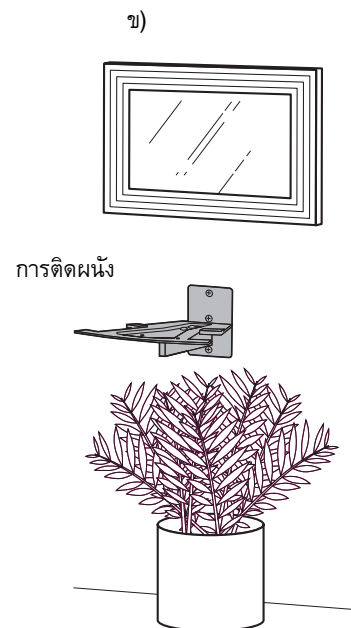
- ความสะดวก
- ระยะห่างจากเต้ารับไฟฟ้า
- ลักษณะภายนอกของระบบ Wave® system ในจุดที่ตั้ง (ภาพประกอบ 3)
- การเข้าใช้งานคุณสมบัติของระบบ เช่น เครื่องเล่นซีดี ตามความต้องการใช้

ภาพประกอบ 3

ขาแขวนที่ใช้กับ ก) ตู้ตู้ลอย หรือ ข) การติดผนัง



สำหรับการยึดติดตู้ตู้ลอย ให้ปฏิบัติตามคำแนะนำเรื่อง “การติดตั้งตู้ตู้ลอย” ที่หน้า 5



สำหรับการยึดติดผนัง ให้ปฏิบัติตามคำแนะนำเรื่อง “การติดขาแขวนกับผนัง” ที่หน้า 7

การยึดติดขาแขวนใต้ตุ้ลอย

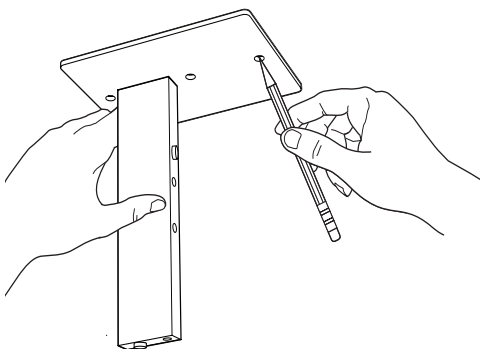
ในการยึดติดใต้ตุ้ลอย ด้านหน้าของระบบ Wave® system ของคุณ จะมีขนาด 1 1/4 นิ้ว (28.5 ซม.) จากด้านหลังของส่วนประกอบยึดติด จากด้านข้าง ระบบ Wave® system จะมีขนาด 7/4 นิ้ว (18.4 ซม.) จากศูนย์กลางของฐานก่อนเจาะรู:

1. ถอดสกรูส่วนประกอบและการ์ดค้ำเตือนออกจากส่วนประกอบยึดติด เก็บสกรูหนึ่งดอกไว้สำหรับใช้ในการประกอบขาแขวน
2. จัดตำแหน่งส่วนประกอบยึดติดในมุมที่คุณต้องการใต้ตุ้ลอย
3. ใช้ดินสอกำหนดจุดสำหรับเจาะสามจุด (ภาพประกอบ 4)

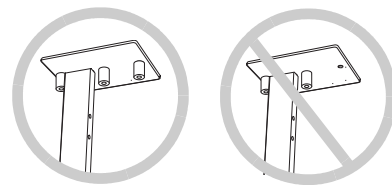
⚠ คำเตือน: อย่าใช้ส่วนประกอบยึดติดเป็นแบบ ในขณะ เจาะ

ภาพประกอบ 4

การกำหนดตำแหน่งเจาะรูสำหรับการติดตั้งใต้ตุ้ล



⚠ ข้อควรระวัง: ดูให้แน่ใจว่ายึดสกรูทั้งสามตัวกับรูของส่วนประกอบยึดติดแล้ว



ใช้อุปกรณ์ฮาร์ดแวร์สำหรับการติดตั้งที่เหมาะสม และเจาะรูตามขนาดที่ระบุด้านล่าง:

พื้นผิวสำหรับการยึดติด	อุปกรณ์ฮาร์ดแวร์ที่จัดส่งให้ที่จะใช้	ประเภทดอกสว่าน	ขนาดรู
พาร์ทิเคิล บอร์ด หรือด้านล้างของตู้ไม้ ความหนาถึง 1/2" ถึง 1"	สกรูยึดตุ้ลอย และจุกปิดน็อต ⓧ ⓧ ⓧ 1/4" -20x 1 1/4"	1/4" (6.5 มม.) ดอกสว่านหัวเกลียว	1/4" (6.5 มม.)

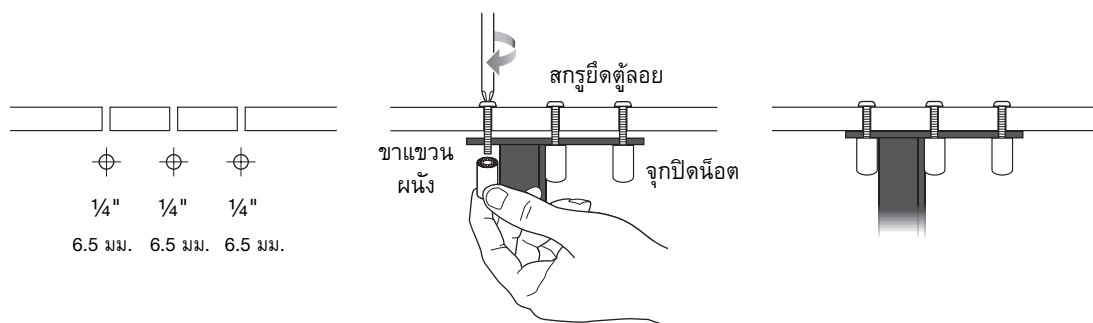
⚠ ข้อควรระวัง: หากตุ้ลอยไม่แข็งแรงเท่าที่ระบุด้านบน การยึดติดเช่นนั้นอาจทำให้ชั้นเสียหายหรือเป็นสาเหตุให้ขาแขวนร่วงหล่น ควรติดตั้งขอแขวน บนพื้นผิวแบบอื่น

เจาะรูสามรูและติดขาแขวนดังแสดงในภาพ (ภาพประกอบ 5)
อย่าใช้ไขควงไฟฟ้าขันสกรูนี้



ภาพประกอบ 5

ขั้นตอนการติดตั้งใต้ตุ้ลอย



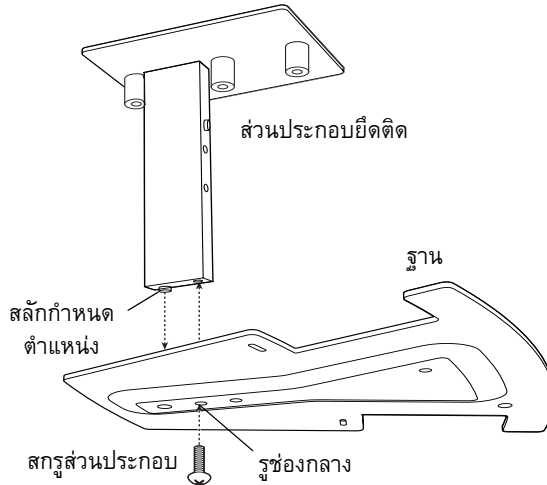
การจบงานประกอบใต้ตู้ลอย

ในตอนนี้คุณพร้อมที่จะประกอบขาแขวนแล้ว โดยใช้สกรูหนึ่งในสองตัว คือ:

1. ที่ด้านบนของฐาน สอดสลักกำหนดตำแหน่งยึดลงในช่องด้านในสุดของรูสามรู (ภาพประกอบ 6)
2. จากด้านใต้ฐาน สอดสกรูผ่านรูช่องกลางของฐาน และเสียบเข้าไปในแท่งส่วนประกอบยึดติดที่อยู่เหนือฐานชั้นสกรูเพื่อยึดฐานให้มั่นคงเข้าที่

ภาพประกอบ 6

การประกอบขาแขวนใต้ตู้ลอย



การตั้งผลิตภัณฑ์ Wave® ของคุณกับขาแขวน

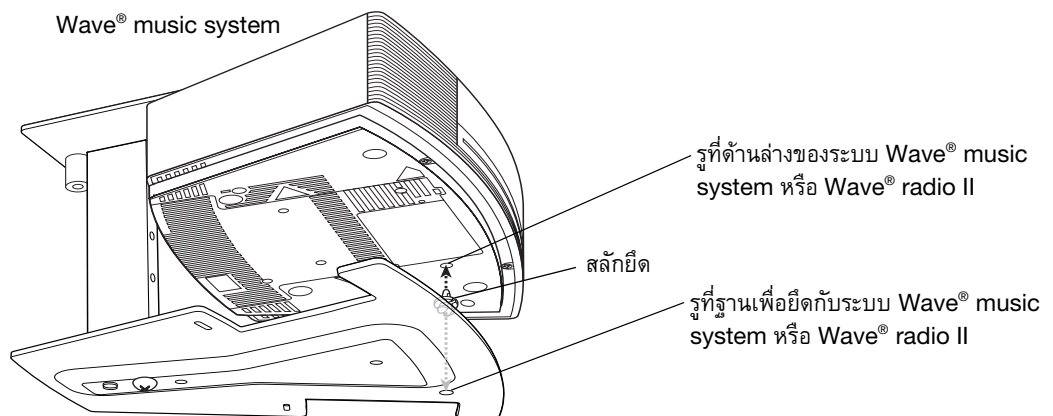
เมื่อยึดติดขาแขวนอย่างมั่นคงแล้ว ดูให้แน่ใจว่าได้ใส่สลักยึดไว้แล้ว ดังภาพประกอบด้านล่าง ทั้งนี้เพื่อเพิ่มความมั่นคงเมื่อคุณวางระบบ Wave® system ของคุณกับฐาน

⚠️ ข้อควรระวัง: ดูให้แน่ใจว่าสอดสลักดังกล่าวในรูของฐานขาแขวนที่เหมาะสมกับระบบ Wave® music system และ Wave® radio II เท่านั้น

1. กดสลักสองส่วนเข้าหากันแล้วประกอบผ่านช่องที่เหมาะสมบนฐาน (ภาพประกอบ 7) สลักจะประกบเข้าที่
2. วางระบบ Wave® system ลงบนฐาน ดูให้แน่ใจว่าประกบตรงกับสลัก และขาหลังของระบบ Wave® system วางอย่างแน่นหนาภายในแผ่นรองขาตั้งบนฐาน

ภาพประกอบ 7

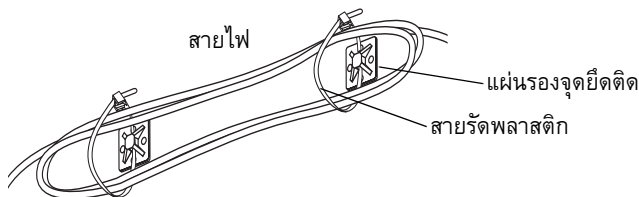
การตั้งผลิตภัณฑ์ Wave® music system ของคุณกับขาแขวน



เมื่อผลิตภัณฑ์ Wave® ที่คุณใช้ได้รับการยึดติดกับขาแขวนอย่างเหมาะสมแล้ว ให้เสียบปลั๊กไฟของเครื่องเข้ากับเต้ารับไฟฟ้าที่ผนัง สำหรับสายไฟส่วนเกินที่เหลืออยู่ ให้เก็บเข้าที่ใช้สายรัดพลาสติกและแผ่นรองจุดยึดติดที่จัดส่งให้ (ภาพประกอบ 8) พันสายไฟไว้หลวมๆ และติดเข้ากับฐานเพื่อไม่ให้ห้อยเกะกระสายตา

ภาพประกอบ 8

การพันและติดสายไฟที่ยาวเกินไป



อย่าพันสายไฟแน่นเกินไป เนื่องจากใช้เป็นสายอากาศ FM ด้วย

การติดขาแขวนกับผนัง

ในการยึดติดกับผนัง ด้านหน้าของระบบ Wave® system ของคุณ จะมีขนาด 12 นิ้ว (30.5 ซม.) จากด้านหลังของส่วนประกอบยึดติด จากด้านข้าง ระบบ Wave® system จะมีขนาด 7¼ นิ้ว (18.4 ซม.) จากศูนย์กลางของฐาน

▲ **คำเตือน:** สำหรับการแขวนขาแขวนกับ Wave® music system และเครื่องเปลี่ยนแผ่นอัตโนมัติแบบมัลติซีดี อย่าติดตั้งขาแขวนกับผนังโปร่ง (แผ่นยิบซั่ม) สำหรับการติดตั้งแบบนี้ ใช้ประเภทของพื้นผิวและอุปกรณ์ฮาร์ดแวร์สำหรับการติดตั้ง ดังที่ระบุไว้ใน B หรือ C ที่ หน้า 8 นอกจากนี้ สำหรับการติดตั้งแบบนี้ อย่ายึดขาแขวนกับผนังได้ตู้ลอย

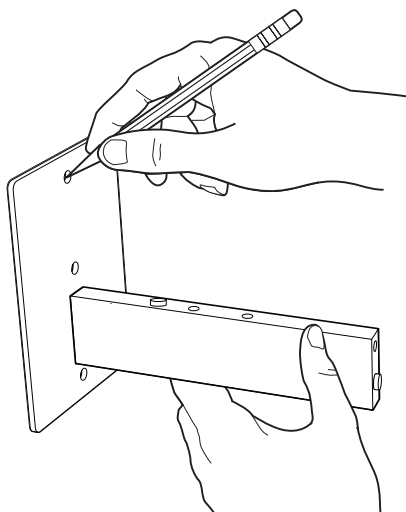
ก่อนเจาะรู:

1. ถอดสกรูส่วนประกอบและการ์ดคำเตือนออกจากส่วนประกอบยึดติด เก็บสกรูไว้สำหรับการประกอบขาแขวน
2. กะตำแหน่งส่วนประกอบยึดติดในจุดที่คุณต้องการติดบนผนัง คุณอาจใช้ไม้ระดับน้ำเพื่อวัดให้มั่นใจว่ากำหนดตำแหน่งได้อย่างสมดุล
3. ใช้ดินสอกำหนดจุดสำหรับเจาะสามจุด (ภาพประกอบ 9)

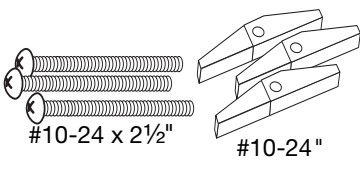

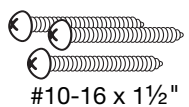

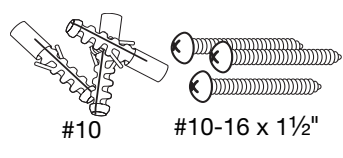

▲ **คำเตือน:** อย่าใช้ส่วนประกอบยึดติดเป็นแบบ ในขณะ เจาะ

ภาพประกอบ 9

การกำหนดตำแหน่งเจาะรูสำหรับการยึดติดกับผนัง



ใช้อุปกรณ์ฮาร์ดแวร์สำหรับการติดตั้งที่เหมาะสม และเจาะรูตามขนาดต่างๆ สำหรับพื้นผิวผนังดังนี้: A. ผนังแผ่นยิบซั่ม, B. โครงคร่าวไม้หรือโลหะ หรือ C. ผนังคอนกรีต:

โครงสร้างผนัง	อุปกรณ์ฮาร์ดแวร์ที่จัดส่งให้ที่จะใช้	ประเภทของดอกสว่าน	ขนาดรู
<p>A</p> <p>ผนังโปร่ง (แผ่นยิบซั่ม) 3/8" หรือหนากว่า</p> <p>ดู ภาพประกอบ 10A สำหรับรายละเอียดในการใช้ อย่ายึดติดกับแผงไม้</p>	<p>น็อตสวมนแป้นเกลียวแบบปีกและแป้นเกลียวแบบปีก</p>  <p>#10-24 x 2 1/2" #10-24"</p> <p>อย่าใช้สกรูเกลียวแหลม</p>	<p>ดอกสว่านหัวเขาะสำหรับผนังโปร่ง 1/2" (13 มม.)</p> 	<p>1/2" (13 มม.)</p>
<p>B</p> <p>โครงคร่าวไม้หรือโลหะ</p> <p>ดู ภาพประกอบ 10B สำหรับรายละเอียดในการใช้</p>	<p>สกรูเกลียวแหลม</p>  <p>#10-16 x 1 1/2"</p>	<p>ดอกสว่านหัวเกลียว 3/32" (2.5 มม.)</p> 	<p>3/32" (2.5 มม.)</p>
<p>C</p> <p>ผนังคอนกรีต</p> <p>ดู ภาพประกอบ 10C สำหรับรายละเอียดในการใช้</p>	<p>พุก และสกรูเกลียวแหลม</p>  <p>#10 #10-16 x 1 1/2"</p>	<p>ดอกสว่านคอนกรีต 3/8" (10 มม.)</p> 	<p>3/8" (10 มม.)</p>

⚠️ ข้อควรระวัง: หากพื้นผิวในการติดตั้งไม่ได้อยู่ในประเภทหรือคุณสมบัติตามที่ระบุไว้ข้างต้น อาจมีความแข็งแรงไม่เพียงพอ การยึดติดในพื้นที่ดังกล่าวอาจสร้างความเสียหายกับผนังของคุณหรือเป็นสาเหตุให้ขาแขวนร่วงหล่นได้ ควรติดตั้งขาแขวนบนพื้นผิวแบบอื่น

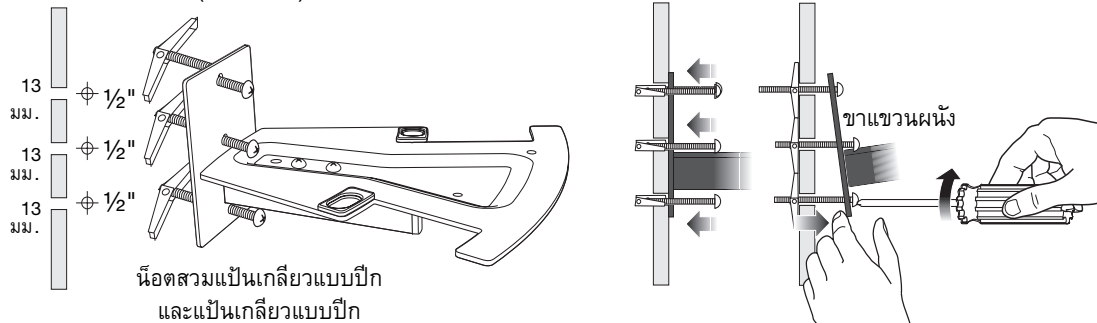
เจาะรูสามรูและติดขาแขวนตั้งแสดงในภาพ (ภาพประกอบ 10)
อย่าใช้ไขควงไฟฟ้าขันสกรูหรือน็อต



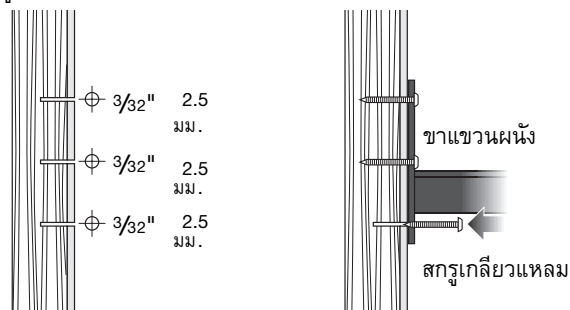
ภาพประกอบ 10

ขั้นตอนการยึดติดผนังสำหรับ
แบบ A, B หรือ C

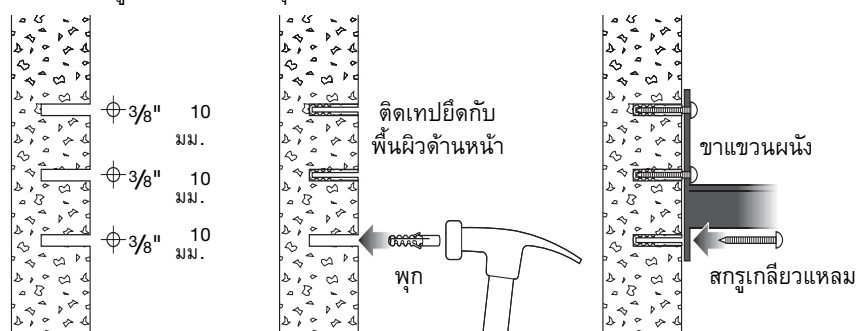
A. ยึดกับผนังโปร่ง (แผ่นยิบซั่ม) โดยใช้น็อตสวมแป้นเกลียวแบบปีกและแป้นเกลียวแบบปีก



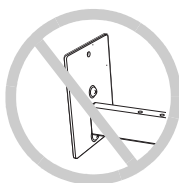
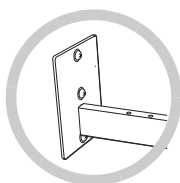
B. ยึดกับโครงคร่าวไม้หรือโลหะหลังผนัง โดยใช้สกรูเกลียวแหลม



C. ยึดกับผนังคอนกรีต โดยใช้สกรูเกลียวแหลมและพุก



⚠️ ข้อควรระวัง: ดูให้แน่ใจว่ายึดสกรูทั้งสามตัวกับรูของส่วนประกอบยึดติดแล้ว



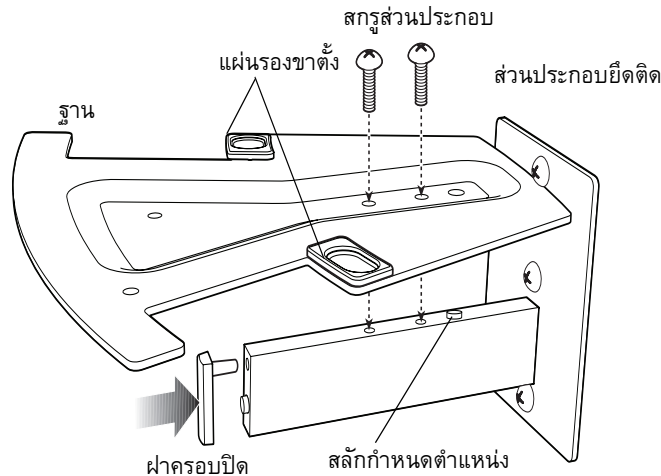
การจบการประกอบขาแขวนผนัง

ในตอนนี้อยู่พร้อมที่จะประกอบขาแขวนแล้ว โดยใช้สกรูส่วนประกอบสองดอก คือ:

1. ติดฝาครอบปิดที่ปลายของแท่งส่วนประกอบยึดติด (ภาพประกอบ 11)
2. วางส่วนล่างของฐานที่ด้านบนของแท่งส่วนประกอบยึดติดโดยให้รูที่ส่วนหลังบนฐานตรงพอดีกับสลักกำหนดตำแหน่งที่ด้านบนของแท่งส่วนประกอบ
3. สอดสกรูสองตัวจากด้านบนของฐาน และขันสกรูให้แน่นเพื่อยึดฐานเข้าอย่างมั่นคง

ภาพประกอบ 11

การประกอบขาแขวนผนัง



การตั้งผลิตภัณฑ์ Wave® ของคุณกับขาแขวน

เมื่อยึดติดขาแขวนอย่างมั่นคงแล้ว ดูให้แน่ใจว่าใส่สลักยึดไว้แล้ว ตั้งภาพประกอบด้านล่าง ทั้งนี้เพื่อเพิ่มความมั่นคง เมื่อคุณวางระบบ Wave® system ของคุณกับฐาน อย่าใช้สลักยึดนี้กับระบบที่รวม Wave® music system และเครื่องเปลี่ยนแผ่นอัตโนมัติแบบมัลติซีดี

⚠️ ข้อควรระวัง: ดูให้แน่ใจว่าสอดสลักยึดในรูที่ฐานของขาแขวนที่เหมาะสมกับระบบของคุณเท่านั้น

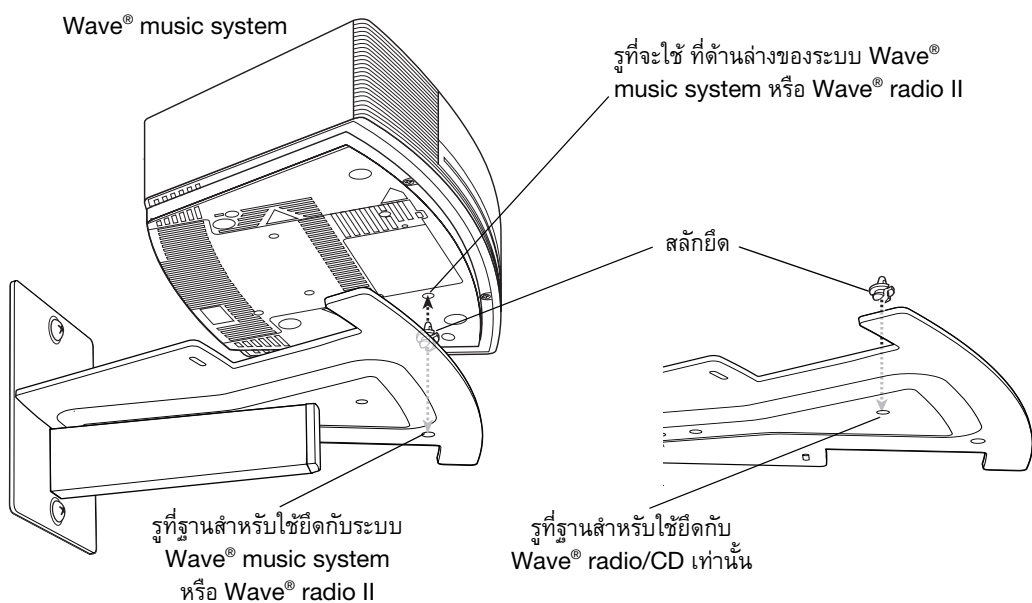
สำหรับระบบ Wave® music system หรือ Wave® radio II ให้ใช้รูตามที่แสดงไว้ (ภาพประกอบ 12)

สำหรับระบบ Wave® radio/CD ให้ใช้รูช่องที่อยู่ใกล้กึ่งกลางของฐานขาแขวน

1. เมื่อคุณพบตำแหน่งรูที่เหมาะสมบนฐานแล้ว ให้กดสลักสองส่วนเข้าหากันแล้วประกอบผ่านช่องนี้ สลักจะประกบเข้าที่
2. วางระบบ Wave® system ลงบนฐาน ดูให้แน่ใจว่าประกบตรงกับสลัก และขาหลังของระบบ Wave® system วางอย่างแน่นหนาภายในแผ่นรองขาตั้งบนฐาน

ภาพประกอบ 12

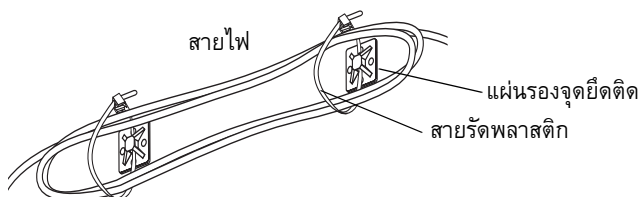
การตั้งผลิตภัณฑ์ Wave® music system ของคุณกับขาแขวน



เมื่อผลิตภัณฑ์ Wave® ที่คุณใช้ได้รับการยึดติดกับขาแขวนอย่างเหมาะสมแล้ว ให้เสียบปลั๊กไฟของเครื่องเข้ากับเต้ารับไฟฟ้าที่ผนัง สำหรับสายไฟส่วนเกินที่เหลืออยู่ ให้เก็บเข้าที่โดยใช้สายรัดพลาสติกและแผ่นรองจุดยึดติดที่จัดส่งให้ (ภาพประกอบ 13) พันสายไฟไว้หลวมๆ และติดเข้ากับฐานเพื่อไม่ให้ห้อยเกะกะรกสายตา

ภาพประกอบ 13

การพันและติดสายไฟที่ยาวเกินไป



อย่าพันสายไฟแน่นเกินไป เนื่องจากใช้เป็นสายอากาศ FM ด้วย

การติดต่อฝ่ายบริการลูกค้า

สำหรับการติดต่อฝ่ายลูกค้าสัมพันธ์ของ Bose® เพื่อขอข้อมูลเพิ่มเติม โปรดดูรายการที่อยู่ที่พักหลังด้านในของคู่มือการติดตั้งนี้

ข้อมูลการรับประกัน

สำหรับข้อมูลการรับประกันแบบจำกัด โปรดดูจากรายละเอียดสำหรับเจ้าของ ที่เว็บไซต์ www.bose.com

소개

구입해 주셔서 감사합니다.

이 제품은 Wave® 뮤직 시스템, Wave® 라디오 II 또는 Wave® 라디오/CD를 원하는 위치에 설치할 수 있는 Bose® 언더캐비닛/벽면용 브래킷입니다. 안내서 뒷부분에 설명된 것처럼 이 브래킷은 Wave® 뮤직 시스템과 멀티 CD 체인저를 조합 설치하는 데에도 사용할 수 있으며, 벽이든 캐비닛 아래든 관계 없이 Wave® 제품을 견고하게 설치할 수 있습니다.

본 사용자 안내서를 숙지하십시오.

브래킷을 설치하기 전에 사용자 안내서를 숙지하십시오. 견고하고 안정적인 설치를 도와줄 것입니다.

올바른 마운팅 하드웨어를 사용하십시오.

본 사용자 안내서에 설명된 대로 제공된 마운팅 하드웨어를 올바르게 선택해야 브래킷을 안전하고 견고하게 설치할 수 있습니다.

▲ 주의: 적절치 못한 하드웨어를 사용하면 브래킷과 브래킷으로 지지하는 Wave® 제품에 대해 보증을 받지 못할 수도 있습니다.

중요 안전 지침

1. 제품을 사용하기 전에 모든 구성 요소에 대한 지침을 읽으십시오.
2. 향후 참조를 위해 지침을 보관하십시오.
3. 제품 및 설치 안내서에 있는 모든 경고에 유의하십시오.
4. 모든 지침을 따르십시오.
5. 제조업체에서 지정한 부품/부속품과 하드웨어만 사용하십시오.

추가 안전 정보

▲ 경고:

- 브래킷을 옥외에서 사용하지 마십시오.
- RV를 포함한 모든 차량이나 보트에 브래킷을 설치하거나 사용하지 마십시오. 차량이 움직이면 브래킷으로 장착한 제품이 제 위치에서 벗어날 수 있습니다.
- 아이들이 삼켜 질식을 일으킬 위험이 있는 조그만 마운팅 하드웨어나 모든 비닐 봉지를 치우십시오.
- 브래킷을 Wave® 제품을 지지하는 원래 용도 이외에 손잡이, 계단 또는 선반으로 사용하지 마십시오.

▲ 주의:

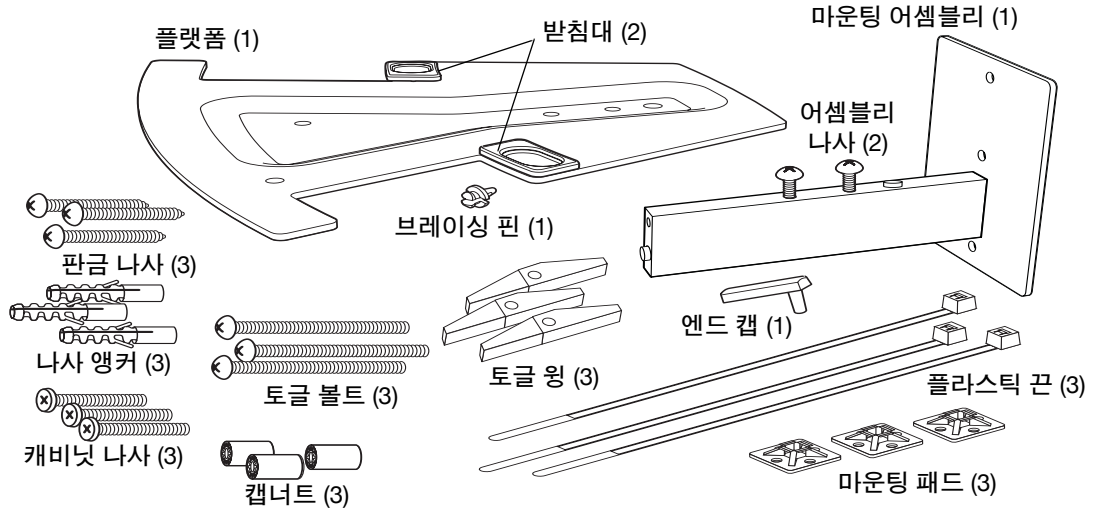
- 브래킷 아래에 열원 또는 스팀 장치가 있는 캐비닛과, 캐비닛 아래 공간이 15.7인치(40cm) 미만인 캐비닛에는 브래킷을 설치하지 마십시오. Wave® 제품이 손상되거나 안전 사고가 발생할 수 있습니다.
- 브래킷에 물을 떨어뜨리거나 튀기지 마십시오. 브래킷 위에 물병 등과 같은 물건을 올려 놓아도 안됩니다.
- 화재의 위험을 줄이려면, 브래킷을 조리용 기구 또는 열을 발산하는 기기 위 또는 근처에 설치하지 마십시오.
- 본 사용자 안내서에 설명한 대로 단단한 표면에만 설치하십시오.
- 위험 요소가 뒤에 숨겨져 있는 표면(전기 배선 또는 배관 등)에 설치하지 마십시오. 브래킷 설치에 대해 의심스러운 사항이 있는 경우, 설치 전문가에게 문의하십시오.
- 본 설치 안내서의 그림과 같이 브래킷의 플랫폼을 항상 수평으로 설치하십시오.
- 액체 또는 촛불과 같은 무방비 상태의 불꽃을 Wave® 제품 위에 올려놓지 마십시오.
- 설치된 라디오에 무리한 힘을 가하지 마십시오. 제 위치에서 벗어나게 되어 위험하며 라디오가 손상될 수 있습니다.
- 브래킷을 축축한 형질과 자극이 적은 비누로만 닦으십시오.

포장 제거

포장을 조심스럽게 제거한 다음, 포장재는 향후 안전한 운반을 위해 보관해 두십시오. 제공되는 부품이 모두 있는지 확인하십시오(그림 1).

그림 1

브래킷 포장 내용물



본 사용자 안내서는 4가지의 브래킷 마운팅 옵션(안내서 뒷부분에 설명됨)에 대한 몇 가지 마운팅 하드웨어(위의 그림)의 올바른 사용에 대한 정보를 제공합니다.

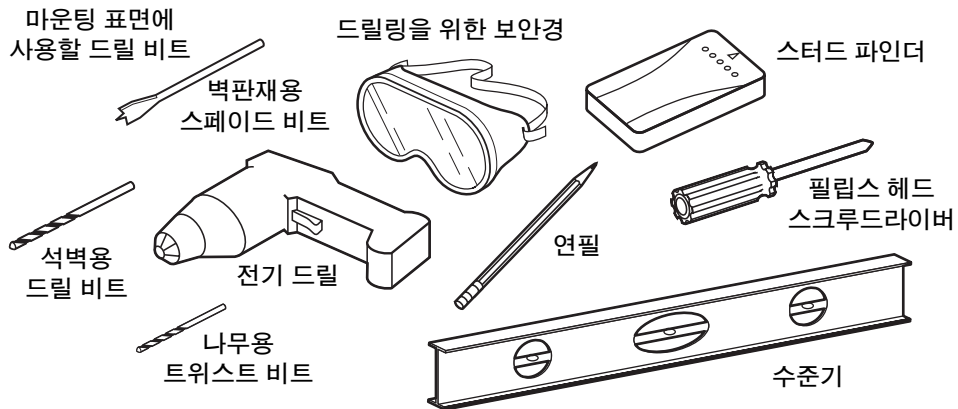
제공된 마운팅 하드웨어만 사용하십시오.

필요한 기타 장비

선택한 표면에 마운팅 하드웨어를 설치할 구멍을 뚫고 브래킷을 올바르게 조립, 설치할 적절한 공구가 필요합니다. 여기 그림에 있는 공구를 사용해 보십시오(그림 2).

그림 2

브래킷 설치에 필요한 공구 및 기타 장비



드릴을 사용하기 전에

구멍을 뚫기 전에, 그려놓은 각 드릴 구멍의 원 중심에 드릴 비트 끝을 맞추십시오.

- ▲ **경고:** 드릴 또는 절단 공구를 사용할 때 보안경을 사용하고 모든 안전 예방 조치를 준수하십시오.
- ▲ **경고:** 선택한 지점이 절단하기에 안전한지 확인하십시오. 뒤에 숨겨진 위험 요소(전기 배선, 도관 또는 배관 등)가 있을 수 있는 표면은 절단하지 마십시오. 기타 모든 안전 예방 조치를 따르십시오.



브래킷 설치 위치 결정하기

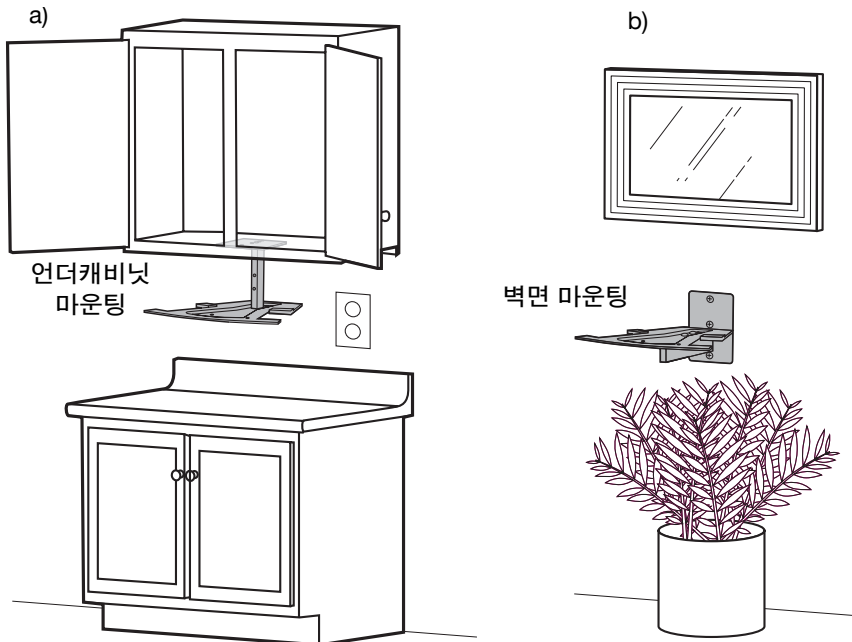
마운팅 어셈블리에 플랫폼을 부착하여 브래킷을 조립하기 전에, 원하는 마운팅 유형을 결정하십시오. 멀티 CD 체인저 또는 Wave® 라디오/CD 위에 Wave® 뮤직 시스템을 설치하는 데 필요한 높이를 확보하려면 벽면 마운팅을 선택하십시오. 이러한 제품의 조합 설치에는 언더캐비닛 설치가 불가능합니다.

기타 고려 사항:

- 편리성
- 전기 콘센트와의 거리
- 설치 위치에서의 Wave® 시스템 외관(그림 3)
- 필요에 따라 CD 플레이어와 같은 시스템 기능 사용

그림 3

a) 언더캐비닛 또는 b) 벽면 마운팅에 사용하는 브래킷



언더캐비닛 마운팅의 경우, 페이지의 5, "언더캐비닛 설치"의 지침을 따르십시오.

벽면 마운팅의 경우, 페이지의 7, "벽면에 브래킷 설치하기"의 지침을 따르십시오.

언더캐비닛 설치

캐비닛 아래에 브래킷 설치하기

언더캐비닛 마운팅에서, Wave® 시스템 전면에서 마운팅 어셈블리 뒷면까지의 거리는 11¼인치 (28.5cm)이며, Wave® 시스템의 측면에서 플랫폼 중앙까지의 거리는 7¼인치(18.4cm)입니다.

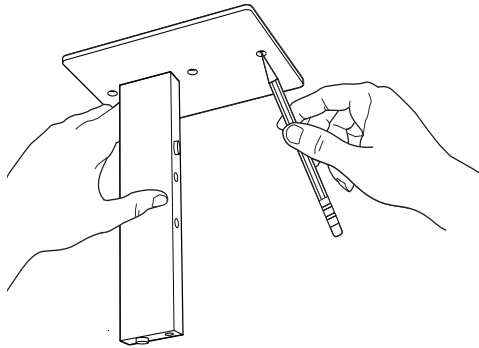
구멍을 드릴링하기 전에:

1. 마운팅 어셈블리에서 어셈블리 나사와 주의 카드를 제거하십시오.
브래킷 조립에 사용할 나사 하나를 보관해 두십시오.
2. 마운팅 어셈블리를 원하는 각도로 캐비닛 아래에 대십시오.
3. 연필로 3개의 드릴 구멍을 표시하십시오(그림 4).

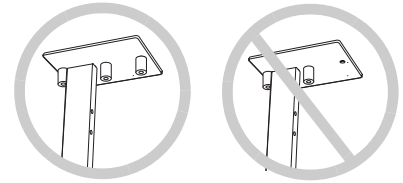
경고: 드릴링 중에 마운팅 어셈블리를 형판으로 사용하지 마십시오.

그림 4

언더캐비닛 마운팅을 위한
드릴 구멍 표시



주의: 마운팅 어셈블리 구멍에 반드시 3개의 나사를 모두 사용해야 합니다.



아래에 표시된 대로 올바른 마운팅 하드웨어와 드릴 구멍 크기를 사용하십시오.

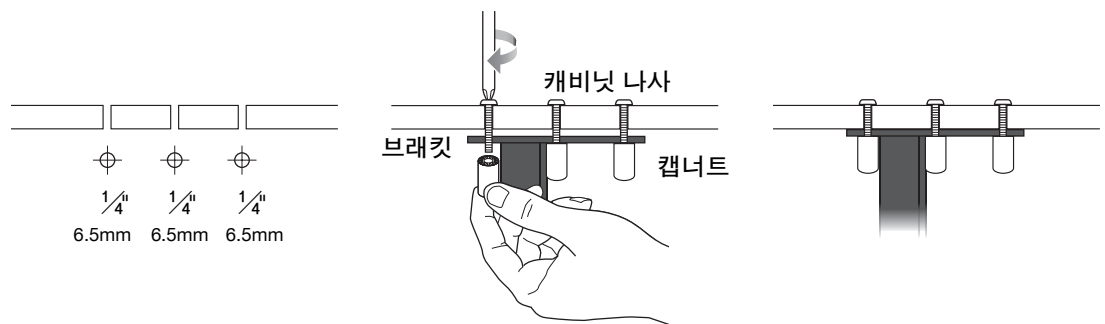
마운팅 표면	제공된 하드웨어	드릴 비트 유형	구멍크기
<p>½" ~ 1" 두께의 하단 파티클 보드 또는 나무인 캐비닛</p> <p>주의: 캐비닛이 위에 표시된 강도에 미치지 못하는 경우, 마운팅으로 인해 선반이 손상되거나 브래킷이 떨어질 수 있습니다. 다른 곳에 브래킷을 옮겨 설치하십시오.</p>	<p>캐비닛 나사 및 캡너트</p> <p>¼"-20 x 1¼"</p>	<p>¼"(6.5mm) 트위스트 비트</p>	<p>¼" (6.5mm)</p>

표시된 대로 3개의 구멍을 뚫고 브래킷을 부착하십시오(그림 5).
캐비닛 나사를 조일 때 스크루건을 사용하지 마십시오.



그림 5

언더캐비닛 부착 단계



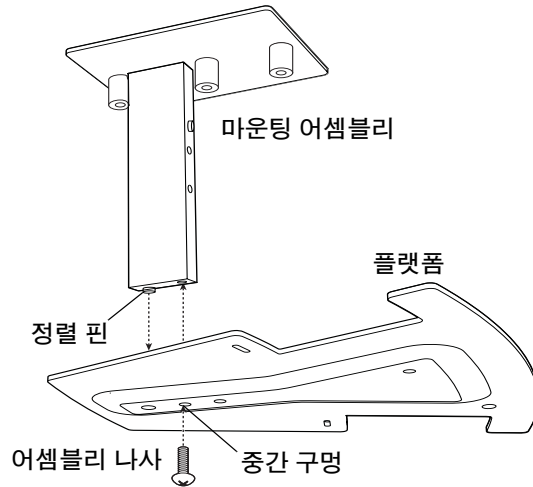
언더캐비닛 어셈블리 완성하기

이제 2개의 어셈블리 나사 중 하나를 사용하여 브래킷을 조립할 수 있습니다.

1. 플랫폼 상단에서, 마운팅 어셈블리 정렬 핀을 3개의 구멍 뒷쪽으로 결합하십시오(그림 6).
2. 플랫폼 아래에서, 나사를 플랫폼 중간 구멍을 통해 플랫폼 위의 마운팅 어셈블리 바에 끼우십시오. 플랫폼이 제 위치에 단단히 고정되도록 나사를 조이십시오.

그림 6

언더캐비닛 브래킷
어셈블리



브래킷에 Wave® 제품 고정하기

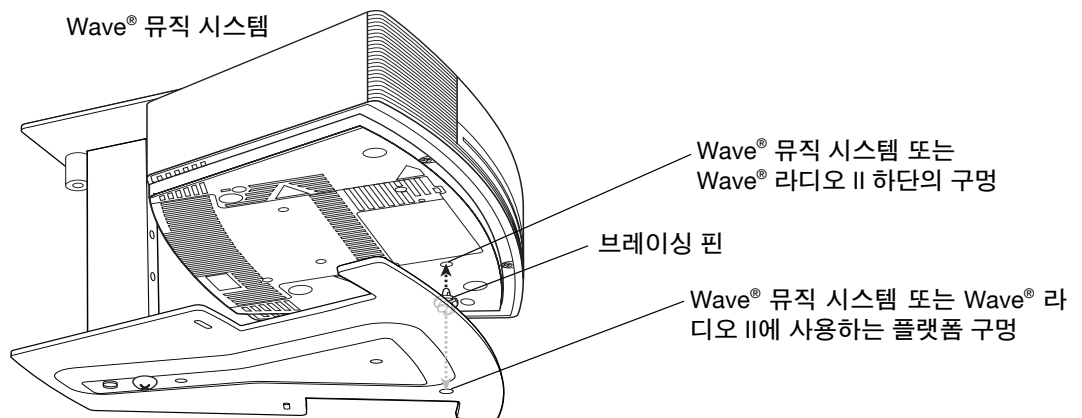
브래킷을 단단히 설치한 상태에서, 플랫폼에 Wave® 시스템을 놓을 때 안정성을 높이기 위해 아래의 지침에 따라 브레이싱 핀을 추가해야 합니다.

⚠ 주의: Wave® 뮤직 시스템과 Wave® 라디오 II에 해당하는 올바른 브래킷 플랫폼 구멍에만 핀을 끼워야 합니다.

1. 핀의 양단을 동시에 눌러 플랫폼의 올바른 구멍에 결합하십시오(그림 7). 딸깍 소리가 나면서 핀이 끼워집니다.
2. Wave® 시스템을 플랫폼의 핀에 맞물리고 Wave® 시스템의 뒷받침대가 플랫폼 받침대 안쪽에 견고하게 놓이도록 플랫폼 위에 내리십시오.

그림 7

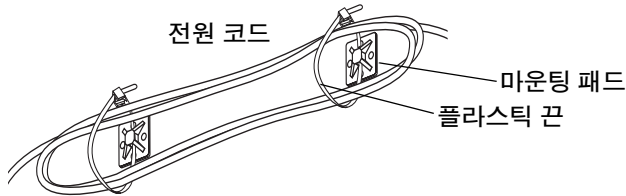
브래킷에 Wave® 뮤직 시스템
고정하기



사용할 Wave® 제품을 브래킷에 올바르게 고정했으면, 시스템 전원 코드를 AC 콘센트에 꽂으십시오. 코드 길이가 남아돌면 제공된 플라스틱 끈과 마운팅 패드를 사용하십시오(그림 8). 코드를 헐겁게 묶고 늘어지거나 보이지 않게 처리하십시오.

그림 8

남는 코드 묶어 처리하기



코드를 단단히 묶지 마십시오. FM 안테나가 들어 있습니다.

벽면에 브래킷 설치하기

벽면 마운팅에서, Wave® 시스템 전면에서 마운팅 어셈블리 뒷면까지의 거리는 12인치(30.5cm)이며, Wave® 시스템의 측면에서 플랫폼 중앙까지의 거리는 7¼인치(18.4cm)입니다.

경고: Wave® 뮤직 시스템과 멀티 CD 체인저에 브래킷을 사용하는 경우, 벽면(석고판)에 직접 브래킷을 설치하지 마십시오. 설치하려면 페이지 8의 B 또는 C에 설명된 종류의 표면 및 마운팅 하드웨어를 사용하십시오. 또한, 캐비닛 아래의 벽면에 브래킷을 설치하지 마십시오.

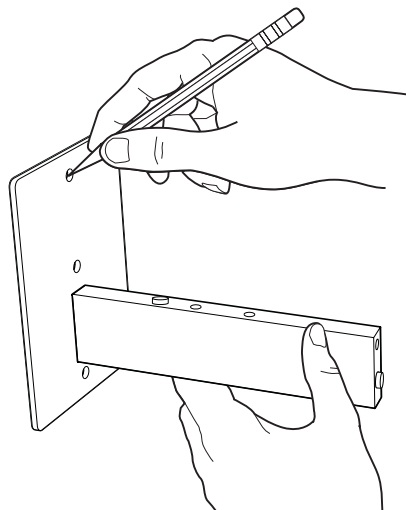
구멍을 드릴링하기 전에:

1. 마운팅 어셈블리에서 어셈블리 나사와 주의 카드를 제거하십시오. 브래킷 조립에 사용할 2개의 나사를 보관해 두십시오.
2. 벽면의 원하는 위치에 마운팅 어셈블리를 대십시오. 수준기를 사용하여 어셈블리가 곧은지 확인할 수 있습니다.
3. 연필로 3개의 드릴 구멍을 표시하십시오(그림 9).

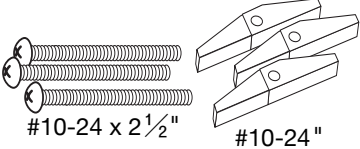

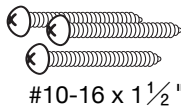

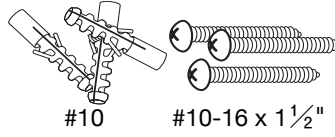

경고: 드릴링 중에 마운팅 어셈블리를 형판으로 사용하지 마십시오.

그림 9

벽면 마운팅을 위한 드릴 구멍 표시



다음과 같이 벽 표면(A. 벽판재, B. 나무 또는 금속 스테드, C. 석재)에 따라 올바른 마운팅 하드웨어와 드릴 구멍 크기를 사용하십시오.

벽 건축 재료	제공된 하드웨어	드릴 비트 유형	구멍 크기
<p>A</p> <p>벽판재(석고판) 3/8" 이상의 두께 자세한 사용 방법은 그림 10A를 참조하십시오. 나무 판자에 설치하지 마십시오.</p>	<p>토글 볼트 및 윙</p>  <p>#10-24 x 2 1/2" #10-24"</p> <p>판금 나사를 사용하지 마십시오.</p>	<p>3/4"(13mm) 스페이드 비트</p> 	<p>3/4" (13mm)</p>
<p>B</p> <p>나무 또는 금속 스테드 자세한 사용 방법은 그림 10B를 참조하십시오.</p>	<p>판금 나사</p>  <p>#10-16 x 1 1/2"</p>	<p>3/32"(2.5mm) 트위스트 비트</p> 	<p>3/32" (2.5mm)</p>
<p>C</p> <p>석재 자세한 사용 방법은 그림 10C를 참조하십시오.</p>	<p>나사 앵커 및 판금 나사</p>  <p>#10 #10-16 x 1 1/2"</p>	<p>3/8"(10mm) 석재 비트</p> 	<p>3/8" (10mm)</p>

⚠ 주의: 설치 표면이 위에 설명한 유형 또는 재질이 아닌 경우, 설치하기에 충분히 튼튼하지 않을 수도 있습니다. 그럴 경우 설치로 인해 벽이 손상되거나 브래킷이 떨어질 수 있습니다. 다른 곳에 브래킷을 옮겨 설치하십시오.

표시된 대로 3개의 구멍을 뚫고 브래킷을 부착하십시오(그림 10).
나사 또는 볼트를 조일 때 스크루건을 사용하지 마십시오.

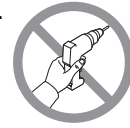
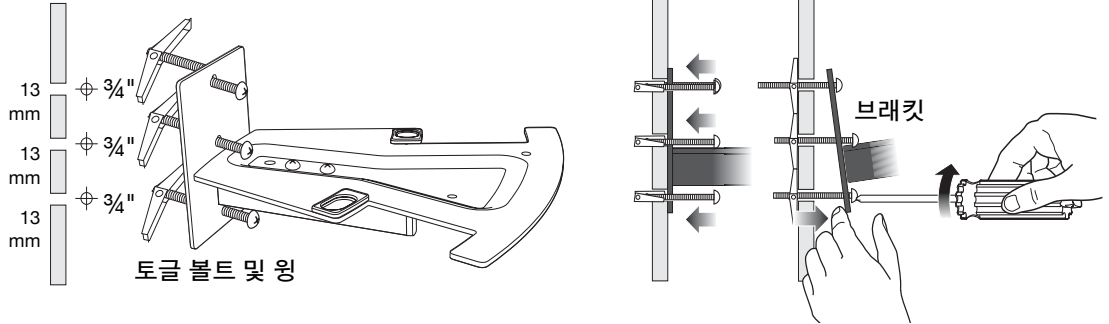


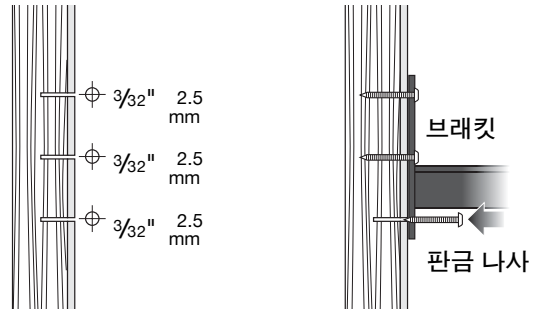
그림 10

A, B 또는 C의 벽면
부착 단계

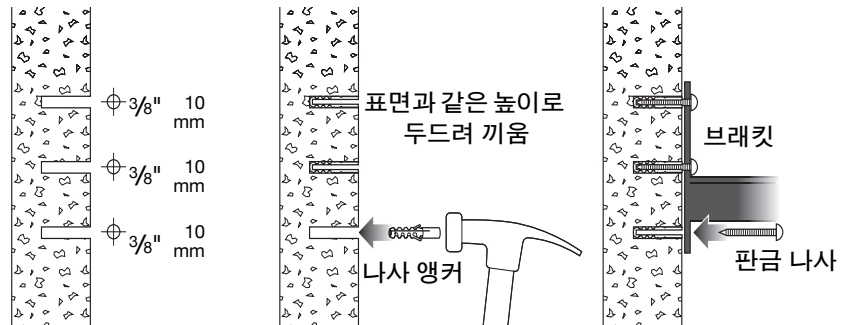
A. 토글 볼트와 윙을 사용하여 벽면(석고판)에 설치하십시오.



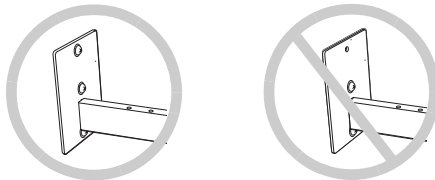
B. 판금 나사를 사용하여 벽 뒤에 있는 나무 또는 금속 스테드에 설치하십시오.



C. 판금 나사와 플라스틱 앵커를 사용하여 석재에 설치하십시오.



⚠ 주의: 마운팅 어셈블리 구멍에 반드시 3개의 나사를 모두 사용해야 합니다.



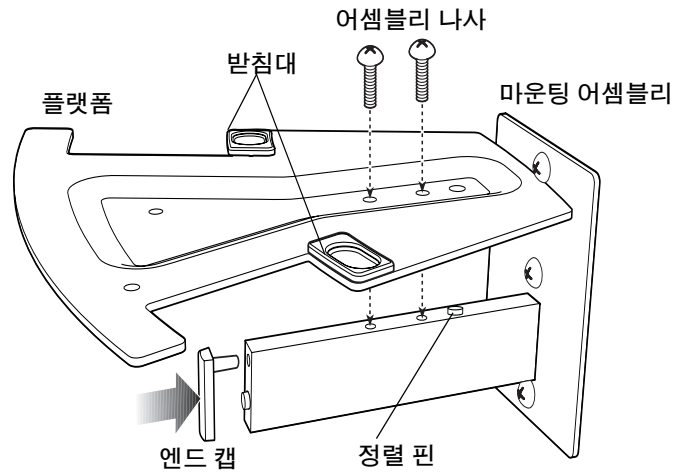
벽면용 브래킷 어셈블리 완성하기

이제 2개의 어셈블리 나사를 사용하여 브래킷을 조립할 수 있습니다.

1. 엔드 캡을 마운팅 어셈블리 바 끝에 부착하십시오(그림 11).
2. 플랫폼 뒷쪽 구멍이 바 상단의 정렬 핀에 결합되도록 플랫폼 바닥을 마운팅 어셈블리 바의 상단에 올려 놓으십시오.
3. 플랫폼 위에서 2개의 나사를 끼우고 플랫폼이 제 위치에 단단하게 고정되도록 양쪽 나사를 조이십시오.

그림 11

벽면용 브래킷 어셈블리



브래킷에 Wave® 제품 고정하기

브래킷을 단단히 설치한 상태에서, 플랫폼에 Wave® 시스템을 놓을 때 안정성을 높이기 위해 아래의 지침에 따라 브레이싱 핀을 추가해야 합니다. Wave® 뮤직 시스템과 멀티 CD 체인저를 조합할 때는 핀을 사용하지 마십시오.

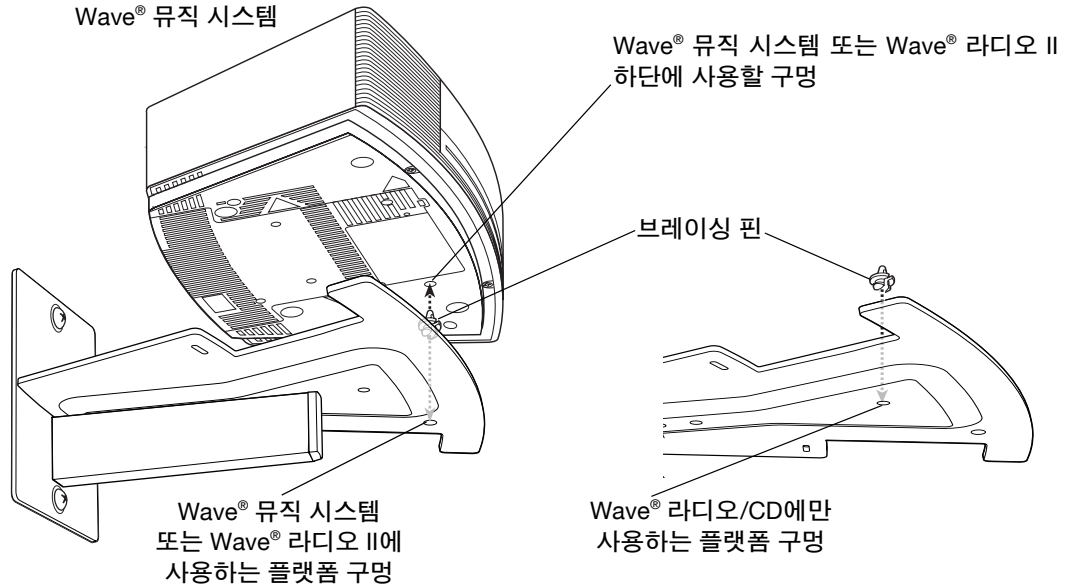
⚠ 주의: 시스템에 맞는 올바른 브래킷 플랫폼 구멍에만 핀을 끼워야 합니다.

Wave® 뮤직 시스템 또는 Wave® 라디오 II의 경우, 그림(그림 12)에 있는 구멍을 사용하십시오. Wave® 라디오/CD의 경우, 브래킷 플랫폼의 중앙 근처에 있는 구멍을 대신 사용하십시오.

1. 플랫폼에서 올바른 구멍을 찾았으면, 핀의 양쪽을 동시에 눌러 이 구멍에 결합하십시오. 딸깍 소리가 나면서 핀이 끼워집니다.
2. Wave® 시스템을 플랫폼의 핀에 맞물리고 Wave® 시스템의 뒷받침대가 플랫폼 받침대 안쪽에 견고하게 놓이도록 플랫폼 위로 내리십시오.

그림 12

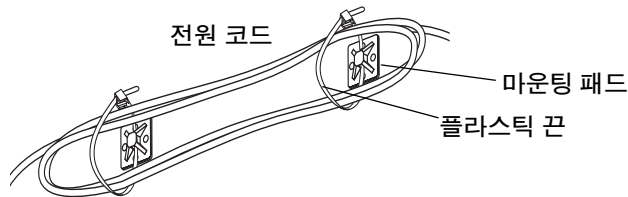
브래킷에 Wave® 뮤직 시스템
시스템 고정하기



사용할 Wave® 제품을 브래킷에 올바르게 고정했으면, 시스템 전원 코드를 AC 콘센트에 꽂으십시오. 코드 길이가 남아돌면 제공된 플라스틱 끈과 마운팅 패드를 사용하십시오(그림 13). 코드를 헐겁게 묶고 늘어지거나 보이지 않게 처리하십시오.

그림 13

남는 코드 묶어 처리하기



코드를 단단히 묶지 마십시오. FM 안테나가 들어 있습니다.

고객 서비스 센터에 문의하기

Bose® 고객 서비스 센터에 자세한 사항을 문의하려면, 본 *설치 안내서* 뒷표지 안쪽에 있는 주소 목록을 참조하십시오.

보증 정보

제품의 제한 보증 정보는 www.bose.com에 있는 사용자 콘텐츠를 참조하십시오.

介绍

感谢您购买本产品

感谢您选购这一款 Bose® 壁橱下/壁装支架，利用它您可以将 Wave® 音乐系统、Wave® radio II 或 Wave® radio/CD 安装在方便的位置。在本指南下文说明的某些类型的安装中，本支架还可用于 Wave® 音乐系统和“多 CD 自动换盘装置”组合。无论安装在墙上还是壁橱下方，本支架都可以为上文提及的各种 Wave® 产品提供稳固的支撑。

请阅读本指南

安装本支架前请通读本指南。通过阅读并遵守相关说明，您可以更自信地进行安全和成功的安装。

务必使用正确的装配硬件

根据本指南的说明正确选择随附装配硬件，这对于实现安全和稳固的支架安装至关重要。

⚠️ 小心： 使用不正确的硬件可能会使您的支架以及支架支撑的 Wave® 产品的质保失效。

重要安全性指示

1. 请仔细阅读这些指示 - 在使用本产品之前须先了解所有组件。
2. 请保存这些指示 - 留作以后参考。
3. 请注意 - 产品上和安装指南中列出的所有警告。
4. 请遵守所有指示。
5. 仅使用制造商指定的附件/配件和硬件。

附加安全信息

⚠️ 警告：

- 切勿在户外使用本支架。
- 切勿在任何交通工具（包括娱乐车和船只）上安装或使用本支架。交通工具的移动会致使支架上的产品偏离其位置。
- 请将可能构成窒息危险的小型装配硬件和任何塑料袋放置在儿童接触不到的地方。
- 除设计支撑的 Wave® 产品以外，切勿将本支架用作任何其它物品的把手、踏板或搁板。

⚠️ 小心：

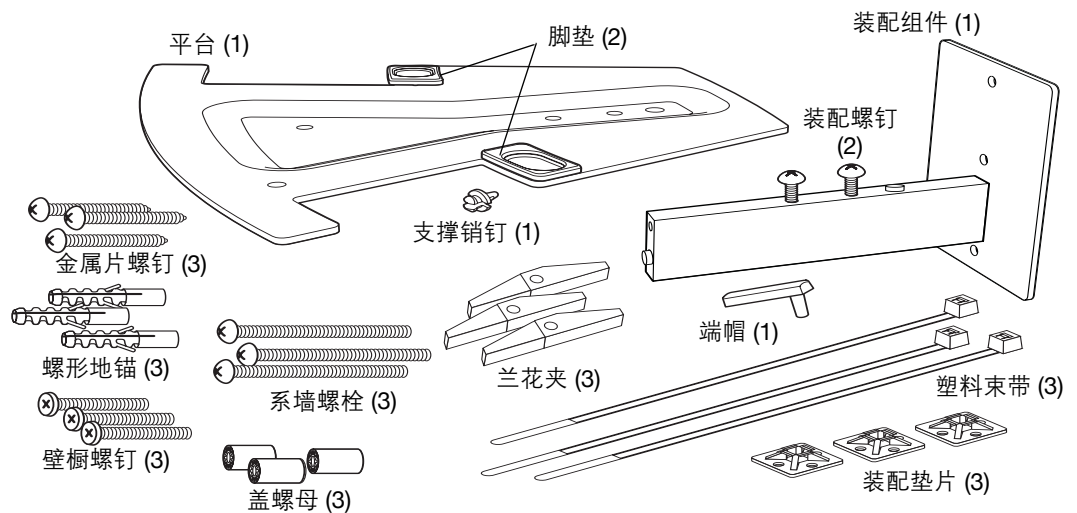
- 切勿将本支架安装在下面有热源或蒸汽并且距离工作台面不足 15.7 英寸 (40 cm) 的壁橱上。这样可能会损坏 Wave® 产品或造成安全危险。
- 切勿将液体淋溅或喷洒在支架上，也不能将花瓶等物品放在支架上。
- 为减少火患，请勿将支架安装在用于烹饪或产生热量的设备上方或附近。
- 请仅在本指南中指定的坚固表面上安装。
- 切勿在背面存在风险（如电线或管道）的表面上安装。如果您不确定如何安装本支架，请联系合格的专业安装人员。
- 请仅将本支架安装在水平定位的平台上，如本安装指南所示。
- 切勿将任何液体或明火（如蜡烛）放在 Wave® 产品上。
- 请勿用力按压安装好的收音机。否则，可能会偏离原位置，从而造成危险或损坏。
- 请仅使用湿布和中性肥皂清洁本支架。

打开包装箱

小心地打开包装箱并保留包装材料，这些材料可以在装运时提供安全保障。检查包装箱，确保您收到了所有随附零件 (图 1)。

图 1

支架包装箱内容



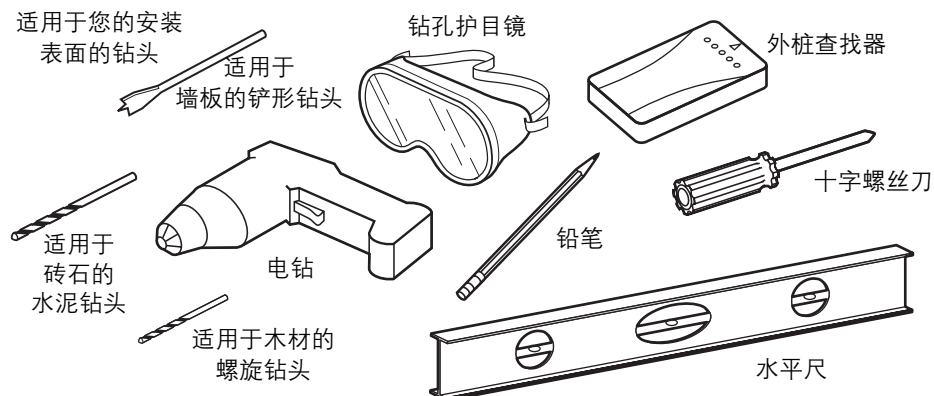
本指南提供有关正确使用用于下文介绍的四种支架安装的各种装配硬件（如上所示）的信息。请仅使用随附的装配硬件。

可能需要的其它设备

您需要使用正确的工具为装配硬件钻孔，然后在您选定的表面上正确组装和安装支架。请考虑使用此处所示工具 (图 2)。

图 2

安装支架可能需要的工具和其它设备

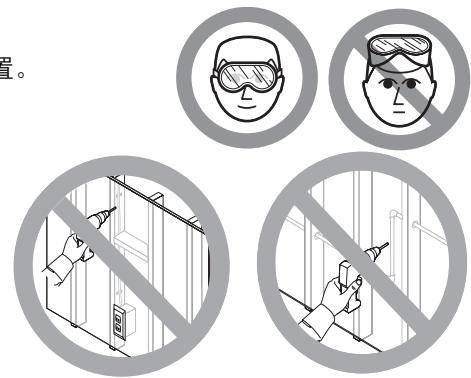


使用电钻的准备工作

开始钻孔前，将钻头的尖端置于您绘制的钻孔中心位置。

警告：使用电钻或切割工具时请佩戴护目镜并确保遵守全部安全预防措施。

警告：确保选定的切割点不会引起危险。请勿切割可能存在风险的表面，例如背面有电线、导管或管道的表面。遵守所有其它安全预防措施。



确定支架安装位置

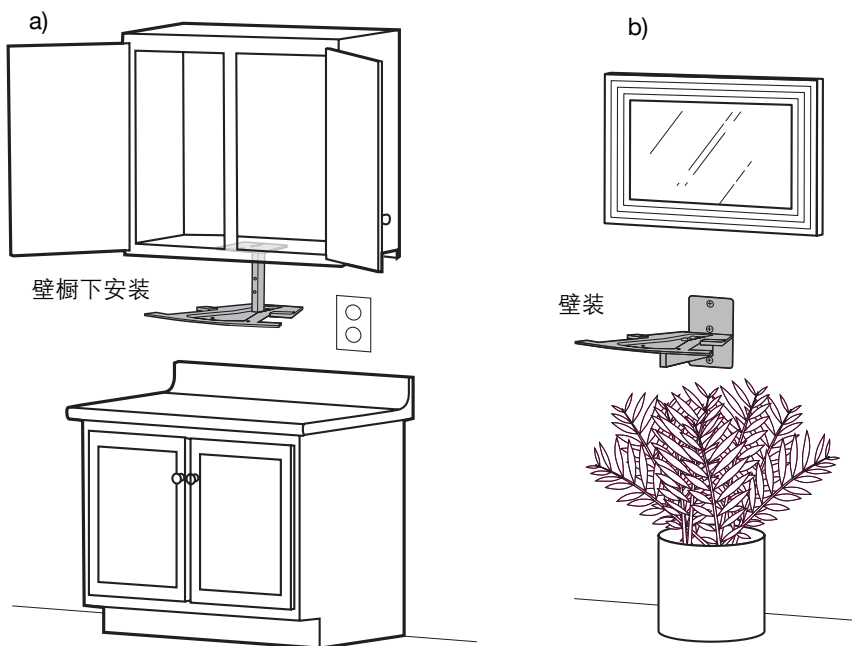
在将平台连接到装配组件开始组装支架之前，请先确定您喜欢的安装类型。选择壁装方式可以保障“多 CD 自动换盘装置”上的 Wave® 音乐系统或 Wave® radio/CD 所需的高度。这些产品不适合安装在壁橱下方。

还要考虑：

- 方便性。
- 到插座的距离。
- Wave® 系统在此位置的外观 (图 3)。
- 根据需要使用系统功能（如 CD 播放器）的便利性。

图 3

用于 a) 壁橱下安装或
b) 壁装的支架



对于壁橱下安装，请遵守第 5 页的“壁橱下安装”的指示。

对于壁装，请遵守第 7 页的“在墙上安装支架”的指示。

在壁橱下安装支架

在壁橱下安装时，Wave® 系统正面到装配组件背面的距离为 11¼ 英寸 (28.5 cm)。在另一侧，Wave® 系统距平台中心的距离为 7¼ 英寸 (18.4 cm)。

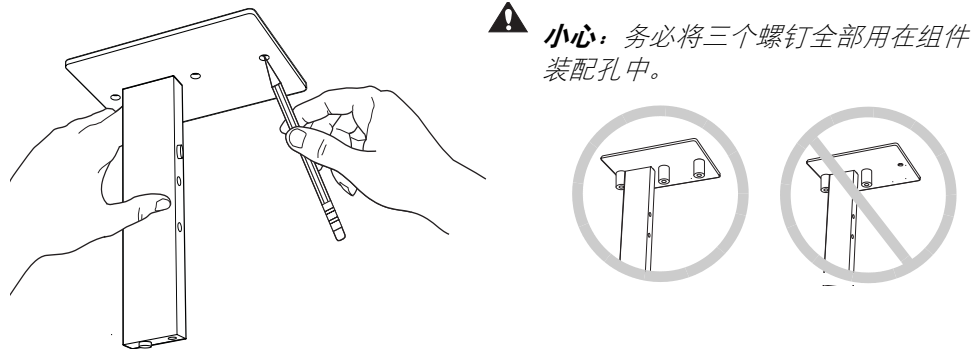
在钻孔之前：

1. 从装配组件上取下装配螺钉和“小心”卡片。保留其中一个螺钉用于组装支架。
2. 在壁橱下方以您希望的角度定位装配组件。
3. 用铅笔标记三个钻孔 (图 4)。

警告： 钻孔时，请勿将装配组件用作样板。

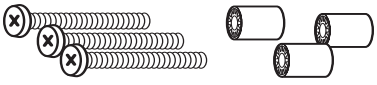

图 4

标记壁橱下安装钻孔



小心： 务必将三个螺钉全部用在组件装配孔中。

根据下表说明使用正确的装配硬件和钻孔大小：

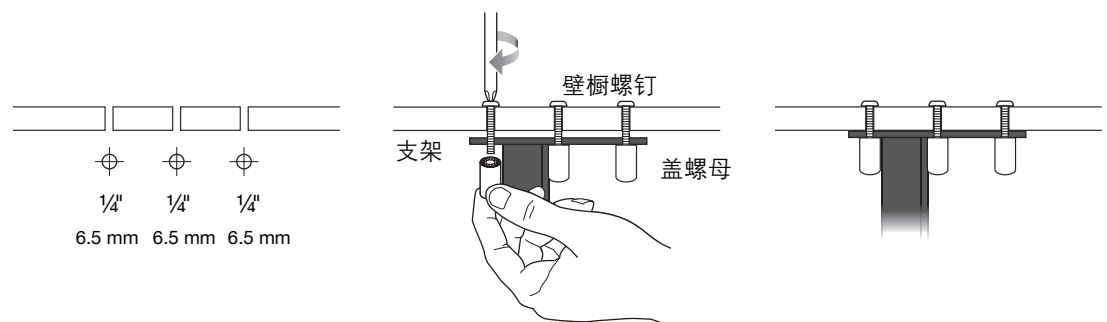
安装表面	要使用的随附硬件	钻头类型	钻孔大小
粒子板或木质壁橱底厚 ½" 至 1" 小心： 如果您的壁橱达不到上述要求，在此处安装会损坏您的搁板或导致支架跌落。请使用其它表面安装支架。	壁橱螺钉 和 盖螺母  ¼" - 20 x 1¼"	¼" (6.5 mm) 螺旋钻头 	¼" (6.5 mm)

如图 (图 5) 所示钻三个孔并安装支架。请勿使用机械螺丝刀紧固壁橱螺钉。



图 5

壁橱下安装步骤



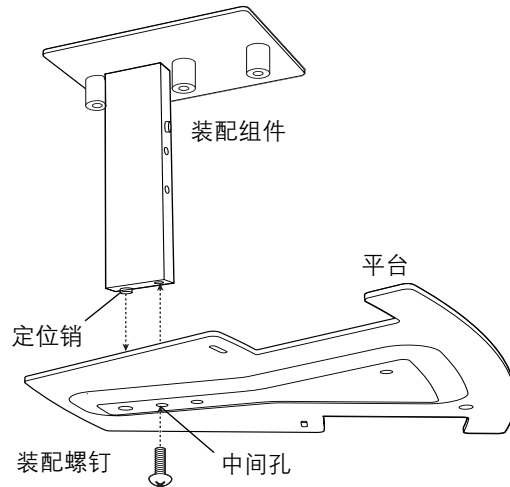
完成壁橱下组装

现在您已做好组装支架的准备，请使用两个装配螺钉之一：

1. 在平台的上表面，将装配组件定位销插入三个钻孔的背面(图 6)。
2. 在平台的下面，将螺钉穿过平台上中间的孔，然后插入平台上方的装配组件杆。拧紧螺钉将平台固定到位。

图 6

壁橱下支架组装



将 Wave® 产品安装在支架上

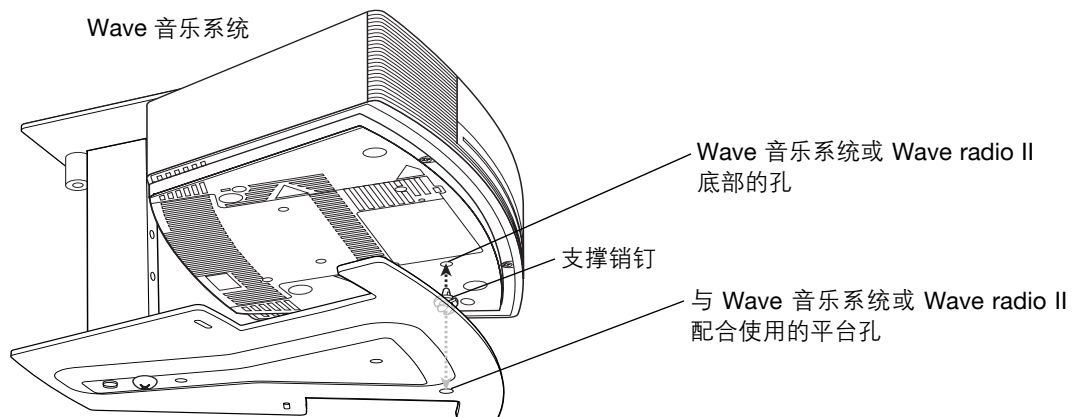
稳固安装支架后，请务必根据下面的说明安装支撑销钉，以提高将 Wave® 系统放置在平台上的稳定性。

⚠ 小心： 确保只将销钉插入适合 Wave® 音乐系统和 Wave® radio II 的支架平台孔中。

1. 将销钉的两半按压在一起，然后将其穿过平台上适当的孔(图 7)。销钉啮合到位。
2. 将 Wave® 系统放置在平台上，确保它与销钉正确衔接，并且 Wave® 系统后侧的两只脚稳固地插入平台上的脚垫内。

图 7

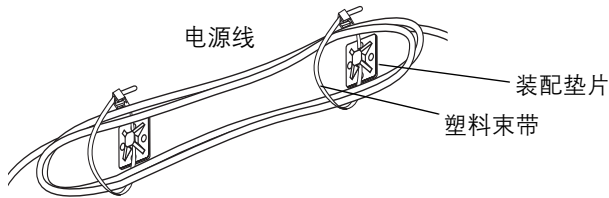
将 Wave 音乐系统安装在支架上



将您使用的 Wave 产品正确安装在支架上以后，将系统电源线插入墙上交流电源插座。对于长出的电源线，请务必使用随附的塑料束带和装配垫片将其束起（图 8）。将电源线松松地捆扎起来并将其放置在不会悬挂或看到的地方。

图 8

捆扎和放置松散的电源线



请勿过紧地捆扎包含 FM 天线的电线。

在墙上安装支架

在墙上安装时，Wave 系统正面到装配组件背面的距离为 12 英寸 (30.48 cm)。在另一侧，Wave 系统距平台中心的距离为 7¼ 英寸 (18.4 cm)。

警告： 为了与 Wave® 音乐系统和“多 CD 自动换盘装置”配合使用支架，请勿将支架直接安装在壁板（石膏板）上。出于此目的，请使用第 8 页上 B 或 C 中说明的表面类型和装配硬件。此外，出于此目的，请勿在壁橱下方的墙面上安装支架。

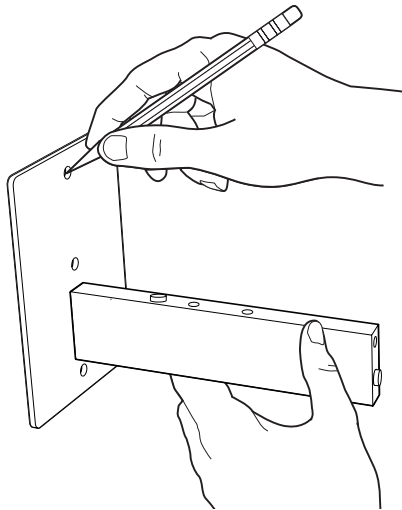
在钻孔之前：

1. 从装配组件上取下装配螺钉和“小心”卡片。保留两个螺钉用于组装支架。
2. 在墙面上您需要的位置定位装配组件。可以使用水平尺确保组件平直。
3. 用铅笔标记三个钻孔（图 9）。

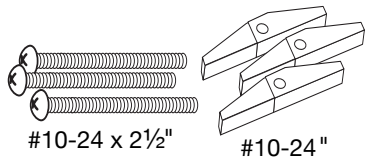

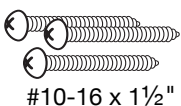

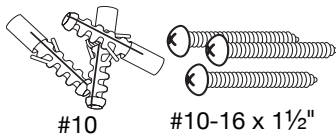

警告： 钻孔时，请勿将装配组件用作样板。

图 9

标记壁装钻孔



使用适用于您的墙面的正确装配硬件和钻孔大小： A. 壁板， B. 木质或金属桩或 C. 砖石：

墙壁结构	要使用的随附硬件	钻头类型	钻孔大小
<p>A</p> <p>壁板（石膏板）$\frac{3}{8}$" 或更厚 请参阅图 10A 了解使用详细 信息。 切勿安装在木质嵌板上。</p>	<p>系墙螺栓和兰花夹</p>  <p>#10-24 x 2$\frac{1}{2}$" #10-24"</p> <p>切勿使用金属片螺钉。</p>	<p>$\frac{3}{4}$" (13 mm) 铲形钻头</p> 	<p>$\frac{3}{4}$" (13 mm)</p>
<p>B</p> <p>木质或金属桩 请参阅图 10B 了解使用详细 信息。</p>	<p>金属片螺钉</p>  <p>#10-16 x 1$\frac{1}{2}$"</p>	<p>$\frac{3}{32}$" (2.5 mm) 螺旋钻头</p> 	<p>$\frac{3}{32}$" (2.5 mm)</p>
<p>C</p> <p>砖石 请参阅图 10C 了解使用详细 信息。</p>	<p>螺形地锚和金属片螺钉</p>  <p>#10 #10-16 x 1$\frac{1}{2}$"</p>	<p>$\frac{3}{8}$" (10 mm) 水泥钻头</p> 	<p>$\frac{3}{8}$" (10 mm)</p>

⚠ 小心： 如果您的安装表面不属于上表指定的类型或等级，则它的强度可能达不到要求。安装在这样的表面上可能会损坏您的墙壁或导致支架跌落。使用其它表面安装支架。

如图 (图 10) 所示钻三个孔并安装支架。请勿使用机械螺丝刀紧固螺钉或螺栓。

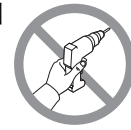
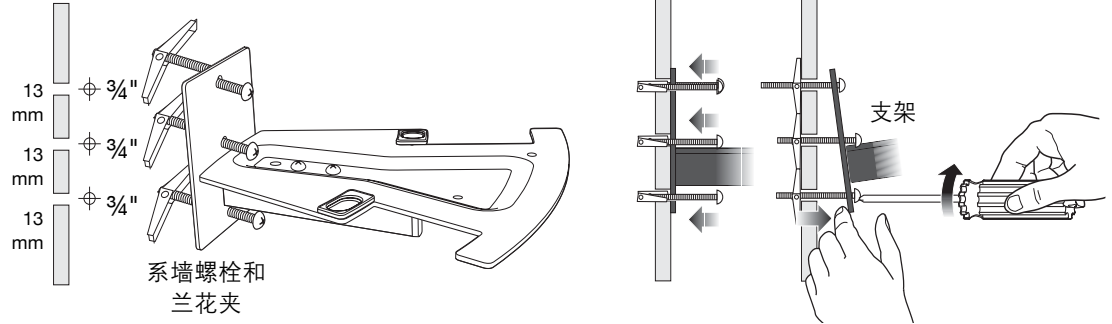


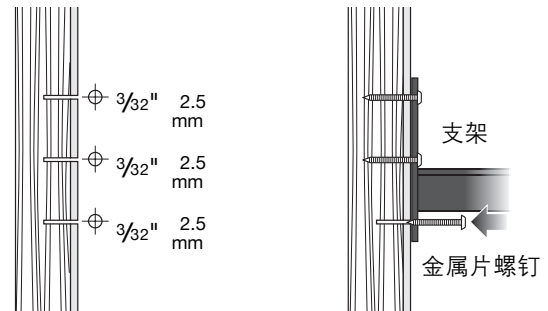
图 10

A、B 或 C 类型墙面
安装步骤

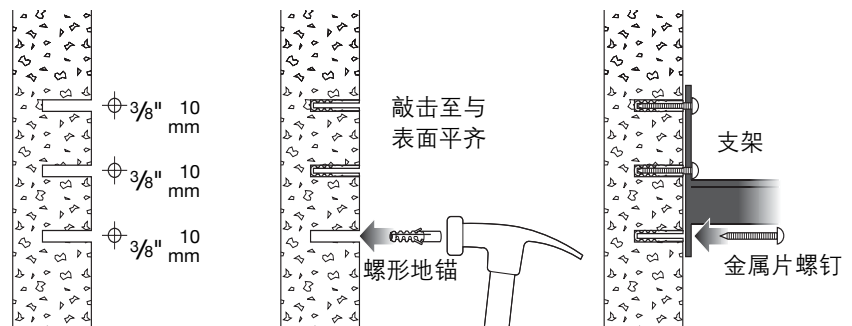
A. 使用系墙螺栓和兰花夹安装在壁板（石膏板）上。



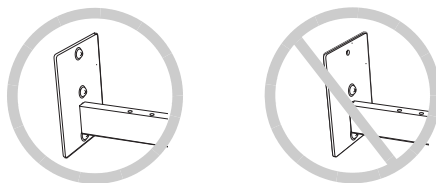
B. 使用金属片螺钉安装在墙壁后面的木质或金属桩上。



C. 使用金属片螺钉和塑料地锚安装在砖石墙面上。



⚠️ 小心： 务必将三个螺钉全部用在组件装配孔中。



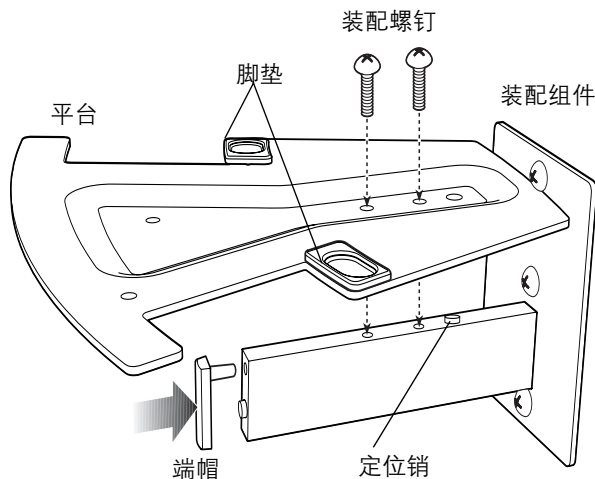
完成壁装支架组装

现在您已做好组装支架的准备，请使用两个装配螺钉：

1. 将端帽安装在装配组件杆的一端 (图 11)。
2. 将平台底部放置在装配组件杆的顶部，使平台上的背孔套在杆顶部的定位销上。
3. 从平台上方插入两个销钉然后拧紧，将平台固定到位。

图 11

壁装支架组装



将 Wave® 产品安装在支架上

稳固安装支架后，请务必根据下面的说明安装支撑销钉，以提高将 Wave® 系统放置在平台上的稳定性。请勿在 Wave® 音乐系统和“多 CD 自动换盘装置”组合中使用销钉。

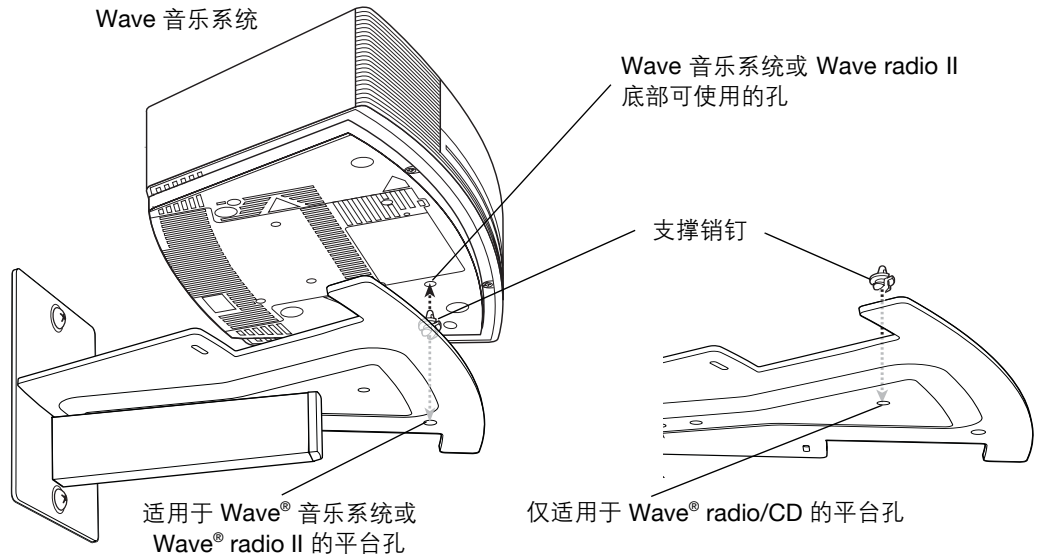
⚠️ 小心： 确保只将销钉插入适合您系统的支架平台孔。

对于 Wave® 音乐系统或 Wave® radio II，请使用 (图 12) 所示的孔。对于 Wave® radio/CD，请使用支架平台中心附近的孔。

1. 找到平台上适当的孔后，将销钉的两半按压在一起，然后将它们穿过此孔。销钉啮合到位。
2. 将 Wave® 系统放置在平台上，确保它与销钉正确衔接，并且 Wave® 系统后侧的两只脚稳固地插入平台上的脚垫内。

图 12

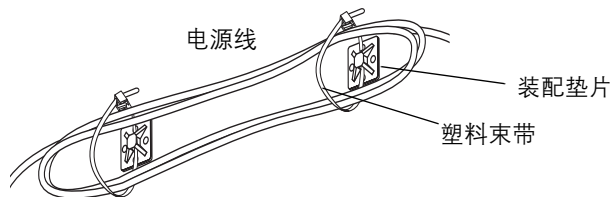
将 Wave 音乐系统安装在支架上



将您使用的 Wave 产品正确安装在支架上以后，将系统电源线插入墙上交流电源插座。对于长出的电源线，请务必使用随附的塑料束带和装配垫片将其束起 (图 13)。将电源线松松地捆扎起来并将其放置在不会悬挂或看到的地方。

图 13

捆扎和放置松散的电源线



请勿过紧地捆扎包含 FM 天线的电线。

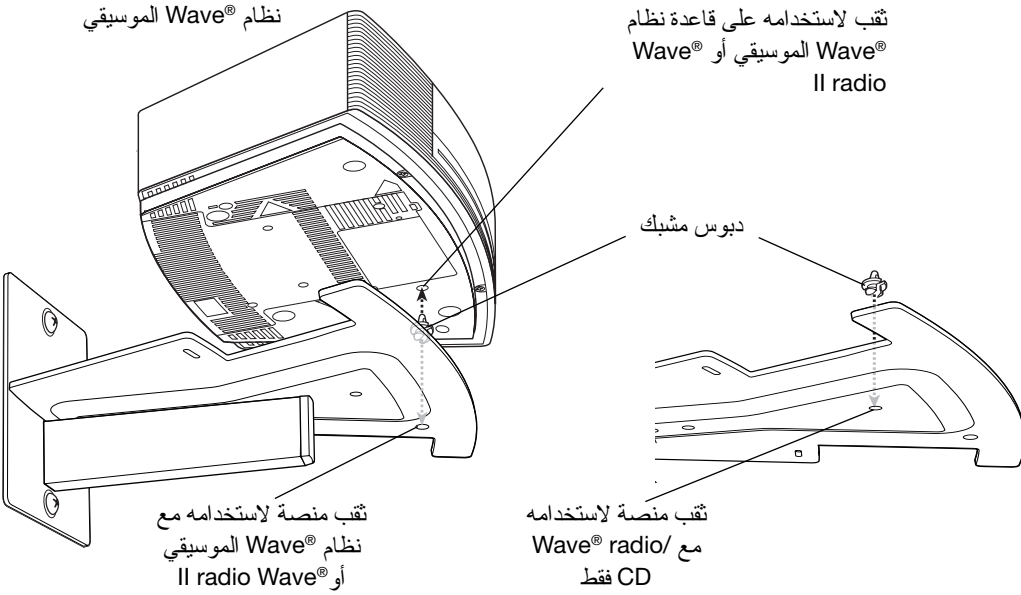
联系客服服务处

要联系 Bose® 客户服务处了解其它信息，请参阅本安装指南后封面内侧的地址列表。

质保信息

若需产品有限质保信息，请参阅 www.bose.com 上的用户内容。

التركيب بالحائط



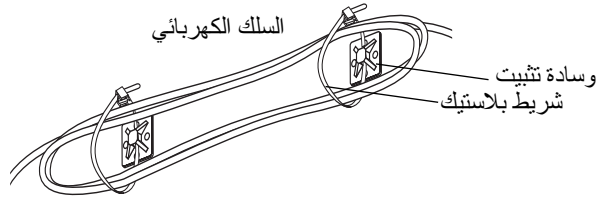
الشكل ١٢

تأمين نظام Wave® الموسيقى على المسند

عند تأمين منتج Wave® الذي تستخدمه على المسند بشكل سليم، قم بإدخال طرف سلك الكهرباء في مأخذ كهربائي للتيار المتردد بالحائط. وتأكد من استخدام الشرائط البلاستيكية المرفقة ووسائد التثبيت بالنسبة للطول المتبقي من سلك الكهرباء (شكل ٨). قم بحزم السلك بشكل خفيف وربطه في مكان لا يتدلي منه أو يظهر للعيان.

الشكل ١٣

حزم وربط أي سلك مفكوك



تجنب تحزيم السلك الذي يحتوي على الهوائي FM بشدة.

الاتصال بخدمة العملاء

للاتصال بخدمة العملاء بشركة Bose®. لمزيد من المعلومات، راجع قائمة العناوين الموجودة بالغلاف الخلفي لهذا الدليل.

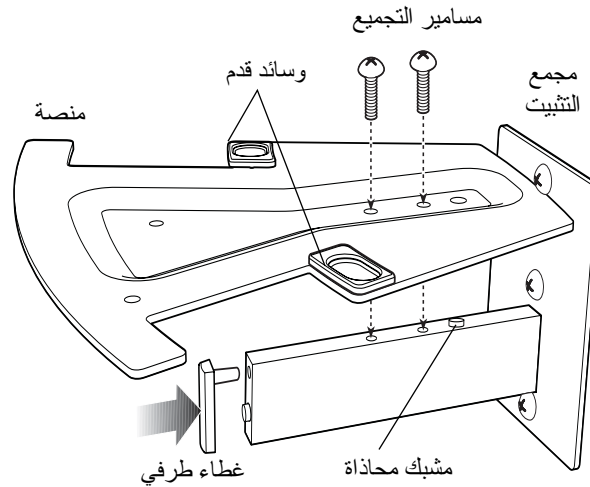
معلومات الضمان

للاطلاع على معلومات الضمان المحدود، يرجى الرجوع إلى محتوى المالك في موقع www.bose.com

تشطيب تجميع المسند على الحائط

أنت الآن جاهز لتجميع المسند باستخدام مسامير التثبيت:

- ١- قم بربط الغطاء الطرفي بنهاية بقضيب مجمع التثبيت (شكل ١١).
- ٢- ضع قاعدة المنصة على قمة قضيب مجمع التثبيت بحيث يتناسب الثقب الخلفي الموجود على المنصة مع مشبك المحاذاة أعلى القضيب.
- ٣- قم بإدخال المسامير من فوق المنصة واربطهما لتثبيت المنصة في مكانها جيداً.



الشكل ١١

تجميع المسند على الحائط

تأمين منتج Wave® على المسند

تأكد، مع تثبيت المسند جيداً، من إضافة دبوس مشبك، كما مبين أدناه، وذلك لزيادة الثبات عند وضع نظام Wave® على المنصة. لا تستخدم المشبك مع مجموعة مكونة من نظام Wave® الموسيقى مع جهاز تغيير أقرص CD المتعددة.

⚠ تنبيه: تأكد من إدخال الدبوس فقط في ثقب منصة المسند المناسب لنظامك.

بالنسبة لنظام Wave® الموسيقي أو Wave® II، استخدم الثقب المبين (شكل ١٢). بالنسبة لجهاز CD/radio Wave®، استخدم الثقب القريب من مركز منصة المسند.

- ١- عندما تتمكن من تحديد مكان الثقب الصحيح على المنصة، اضغط نصفياً الدبوس معاً وقم بتهيئتهما من خلال هذا الثقب. فإدخل الدبوس في مكانه.
- ٢- قم بتنزيل نظام Wave® على المنصة، مع التأكد من أنه يقوم بتعشيق الدبوس وأن نظام Wave® يستقر جيداً في وسائد القدم الموجودة على المنصة.

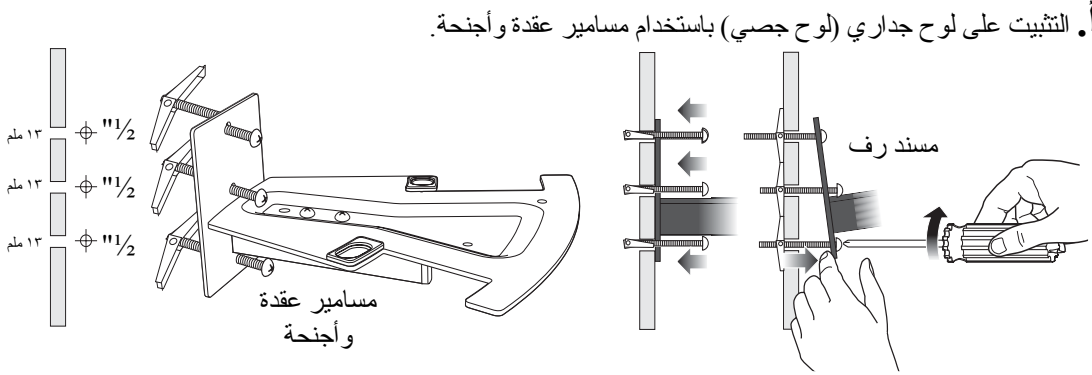
التركيب بالحائط



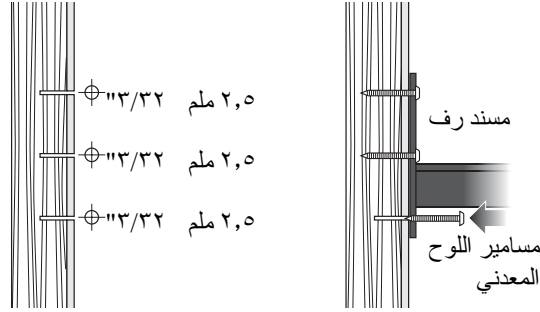
قم بعمل ثلاثة ثقوب وربط المسند كما هو مبين (شكل ١٠).
ولا تستخدم مسدس مسامير لربط المسامير.

الشكل ١٠

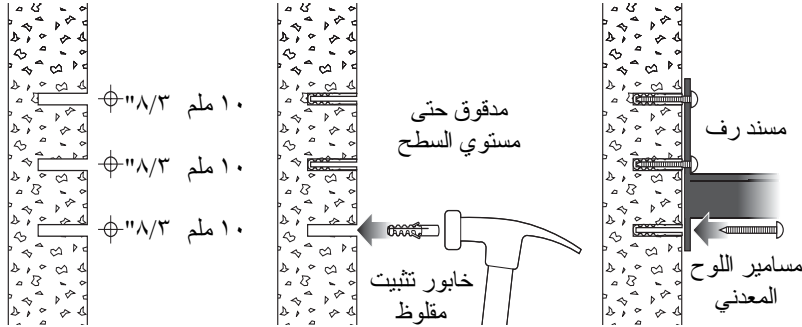
خطوات الوصل بالحائط
أ أو ب أو ج



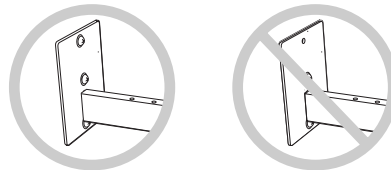
ب. التثبيت على المسامير الخشبي أو المعدني خلف حائط باستخدام مسامير اللوح المعدني.



ج. التثبيت على مبنى باستخدام مسامير اللوح المعدني ومسامير تثبيت بلاستيكية.



⚠ تنبيه: تأكد من استخدام المسامير الثلاثة في ثقوب مجمع التثبيت.



قم باستخدام أجهزة التثبيت الصحيحة وحجم الثقب المناسب لسطح الحائط: أ. مجرفة ألواح جدارية ب. مسامير معدنية أو خشبية أو ج. أعمال مباني:

حجم الثقب	نوع لقمة الحفر	الأجهزة المرفقة للاستخدام	تكوين الحائط
بوصة ٠,٥ (١٣ ملم)	مجرفة ألواح جدارية بوصة (١٣ ملم) ٠,٥	مسامير عقدة وأجنحة # ١٠-٢٤ " ٢,٥ × # ١٠-٢٤ "	أ لوح جداري (لوح جصي) ٣/٨ بوصة أو أكثر سمكا انظر شكل ١٠ لمزيد من التفاصيل عن الاستخدام. يجب عدم التثبيت على ألواح خشبية.
بوصة ٣٢/٣ (٢,٥ ملم)	لقمة تخريم ٣٢/٣ بوصة (٢,٥ ملم)	مسامير اللوح المعدني # ١٠-١٦ × ١,٥ بوصة	ب مسامير معدنية أو خشبية انظر شكل ١٠ لمزيد من التفاصيل عن الاستخدام.
بوصة ٨/٣ (١٠ ملم)	لقمة بناء ٨/٣ بوصة (١٠ ملم)	خوابير تثبيت مقلوطة ومسامير اللوح المعدني # ١٠ بوصة ١,٥ × ١٦-١٠	ج أعمال المباني انظر شكل ١٠ لمزيد من التفاصيل عن الاستخدام.

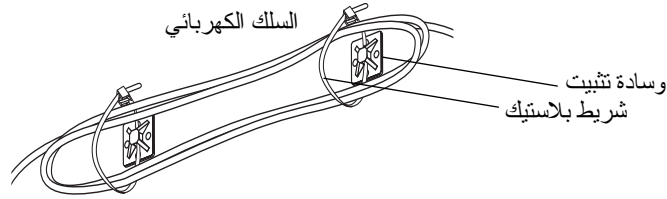
⚠ تنبيه: إذا لم يكن سطح التثبيت من النوع أو الدرجة المحددة أعلاه، فقد لا يكون قويا. وقد يؤدي التثبيت عليه إلى تلف الحائط أو سقوط المسند. استخدم سطحا آخر لتثبيت المسند.

التركيب بالحائط

عند تأمين منتج Wave® الذي تستخدمه على المسند بشكل سليم، قم بإدخال طرف سلك الكهرباء في مأخذ كهربائي للتيار المتردد بالحائط. وتأكد من استخدام الشرائط البلاستيكية المرفقة ووسائد التثبيت بالنسبة للطول المتبقي من سلك الكهرباء (شكل ٨). قم بحزم السلك بشكل خفيف وربطه في مكان لا يتدلي منه أو يظهر للعيان.

الشكل ٨

حزم وربط أي سلك مفكوك



تجنب تحزيم السلك الذي يحتوي على الهوائي FM بشدة.

تركيب المسند على الحائط

في التثبيت على حائط، يكون مقياس مقدمة نظام Wave® الموسيقي ١٢ بوصة (٣٠,٥ سم) من خلف مجمع التثبيت. ويكون مقياس نظام Wave® على الجانب الآخر ٧,٢٥ بوصة (١٨,٤ سم) من مركز المنصة.

تحذير: لاستخدام المسند مع نظام Wave® الموسيقي وجهاز تغيير أقراص CD المتعددة، يجب عدم تثبيت المسند على لوح جداري (لوح جصي) مباشرة. ولهذا الغرض، استخدم نوع السطح وأجهزة التثبيت المبينة في أ أو ب صفحة ٨. ولهذا الغرض أيضا، يجب عدم تثبيت المسند على حائط تحت كابينة.

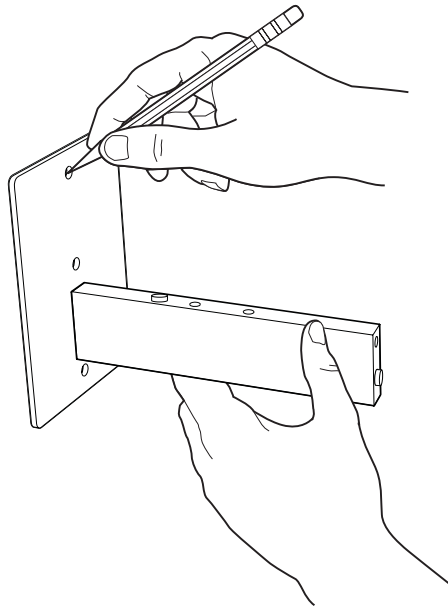
قبل القيام بثقب أية ثقوب:

- ١- قم بفك مسامير المجمع وبطاقة Caution من مجمع التثبيت. قم بحفظ كلا المسمارين لاستخدامهما في تجميع المسند.
- ٢- قم بضبط وضع مجمع التثبيت في المكان الذي تريده على الحائط. ويمكنك استخدام ميزان نجار للتأكد من استقامة المجمع.
- ٣- قم بتعليم الثقوب الثلاثة بقلم رصاص (شكل ٩).

تحذير: لا تستخدم مجمع التثبيت كقالب أثناء الثقب.

الشكل ٩

تعليم الثقوب للتثبيت على الحائط



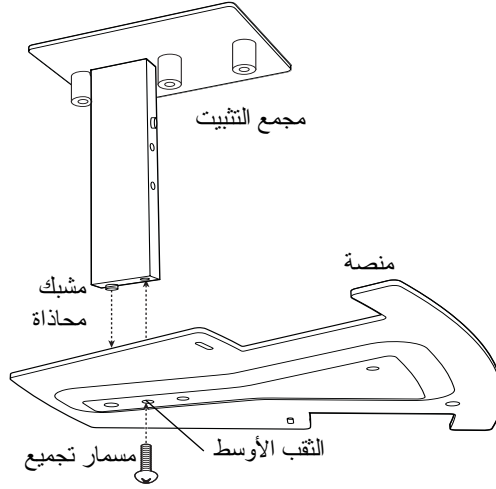
تشطيب تجميع تحت الكابينة

أنت الآن جاهز لتجميع المسند باستخدام أحد مسامير التجميع:

- ١- عند أعلى المنصة، قم بوضع مشبك محاذاة مجمع التثبيت في خلف الثقوب الثلاثة (شكل ٦).
- ٢- قم من تحت المنصة بإدخال المسمار خلال الثقب الأوسط على المنصة وفي قضيب مجمع التثبيت فوق المنصة. قم بربط المسمار للتثبيت المنصة جيداً في مكانها.

الشكل ٦

تجميع المسند تحت الكابينة



تأمين منتج Wave® على المسند

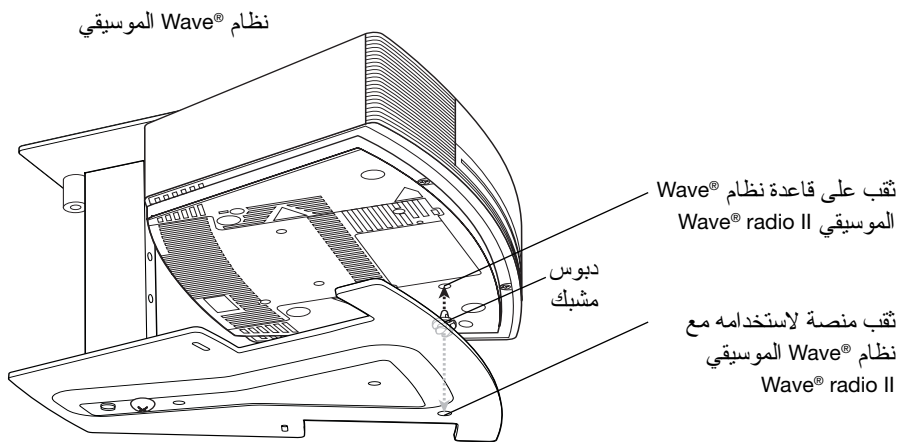
تأكد، مع تثبيت المسند جيداً، من إضافة دبوس مشبك، كما مبين أدناه، وذلك لزيادة الثبات عند وضع نظام Wave® على المنصة.

⚠ تنبيه: تأكد من إدخال الدبوس فقط في ثقب منصة المسند المناسب لنظام Wave® الموسيقي Wave® radio II.

- ١- اضغط نصفي الدبوس معاً وقم بتهيئتهما من خلال الثقب الصحيح على المنصة (شكل ٧). فبدخل الدبوس في مكانه.
- ٢- قم بتنزيل نظام Wave® على المنصة، مع التأكد من أنه يقوم بتعشيق الدبوس وأن نظام Wave® يستقر جيداً في وسائد القدم الموجودة على المنصة.

الشكل ٧

تأمين نظام Wave® الموسيقي على المسند



التركيب تحت الكابينة

تثبيت المسند تحت كابينية

في التثبيت تحت كابينية، يكون مقياس مقدمة نظام Wave® ١١,٢٥ بوصة (٢٨,٥ سم) من خلف مجمع التثبيت. ويكون مقياس نظام Wave® على الجانب الآخر ٧,٢٥ بوصة (١٨,٤ سم) من مركز المنصة.

قبل القيام بثقب أية ثقوب:

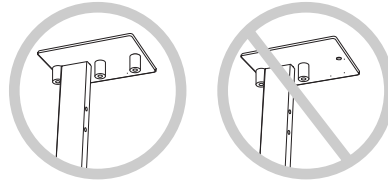
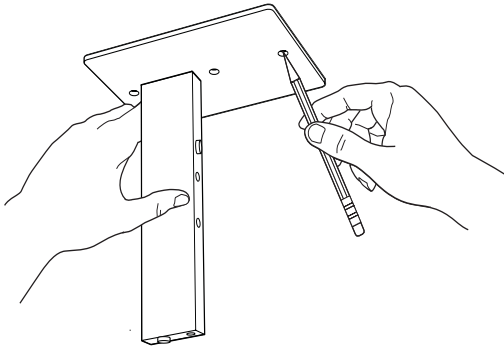
- ١- قم بفك مسامير المجمع وبطاقة Caution من مجمع التثبيت. قم بحفظ أحد المسامير لاستخدامه في تجميع المسند.
- ٢- قم بضبط وضع مجمع التثبيت على الزاوية التي تريدها تحت الكابينية.
- ٣- قم بتعليم الثقوب الثلاثة بقلم رصاص (شكل ٤).

تحذير: لا تستخدم مجمع التثبيت كقالب أثناء الثقب.

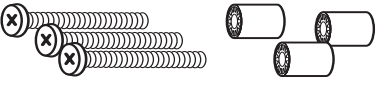
تنبيه: تأكد من استخدام المسامير الثلاثة في ثقوب مجمع التثبيت.

الشكل ٤

تعليم الثقوب للتثبيت تحت الكابينية



قم باستخدام أجهزة التثبيت الصحيحة وحجم الثقب المبين أدناه:

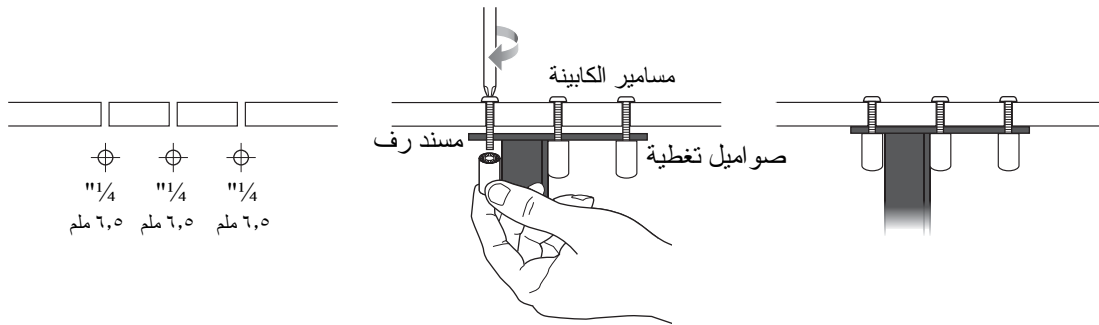
حجم الثقب	نوع لقمة الحفر	الأجهزة المرفقة للاستخدام	سطح التثبيت
بوصة ٠,٢٥ (٦,٥ ملم)	لقمة تخريم بوصة ٠,٢٥ (٦,٥ ملم)	مسامير الكابينية وصواميل التغطية  بوصة ٠,٢٥ - ١,٢٥ × ٢٠ بوصة	لوح خشب حبيبي أو كابينية خشبية بسمك من ٠,٥ بوصة إلى ١ بوصة تنبيه: إذا كانت الكابينية غير قوية كما هو محدد أعلاه، فقد يتلف التثبيت الرف أو يتسبب في سقوط المسند. استخدم سطحاً آخر لتثبيت المسند.




قم بعمل ثلاثة ثقوب وربط المسند كما هو مبين (شكل ٥). ولا تستخدم مسدس مسامير لربط مسامير الكابينية.

الشكل ٥

خطوات ربط تحت الكابينية




 1/4" 1/4" 1/4"
 ٦,٥ ملم ٦,٥ ملم ٦,٥ ملم

قبل استخدام المثقاب

قم قبل استخدام المثقاب بتوسيط طرف لقمة الثقب في كل دائرة ثقب
تقوم برسمها.

تحذير: استخدم واقى العين وتأكد من إتباع جميع احتياطات السلامة
عند استخدام مثقاب أو أداة قطع.

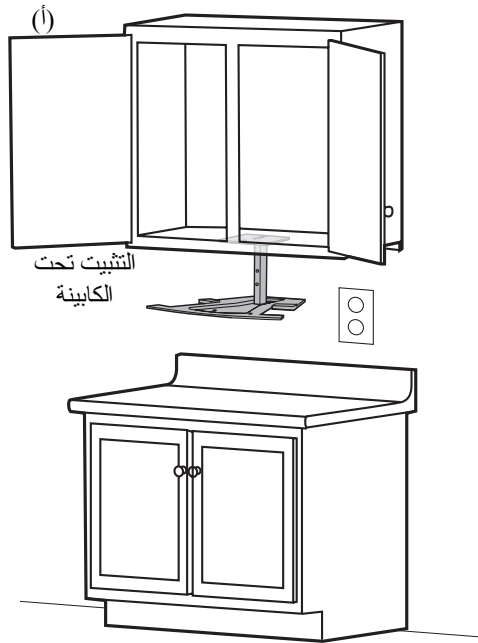
تحذير: تأكد من أن المنطقة المختارة آمنة بالنسبة للقطع. لا تقم
بالثبيث على أسطح يوجد خلفها مخاطر مخفية مثل توصيلات
كهربائية أو قنوات أو أنابيب مياه. يجب إتباع جميع احتياطات السلامة
الأخرى.

تحديد مكان تثبيت المسند

قم بتحديد نوع التثبيت الذي تريده قبل تجميع المسند من خلال توصيل المنصة إلى مجمع التثبيت. قم باختبار حائط التثبيت
بحيث يكفي للارتفاع اللازم لنظام Wave® الموسيقي على جهاز تغيير أقراص CD المتعددة أو CD/radio Wave®. لا تناسب
هذه المنتجات التركيب تحت الكابينة.

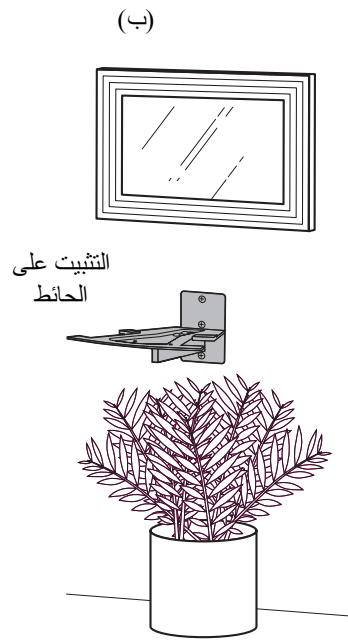
خذ أيضا في الاعتبار:

- الراحة.
- البعد عن مأخذ كهربائي.
- شكل نظام Wave® في هذا الموضع (شكل ٣).
- الوصول لمزايا النظام، مثل مشغل أقراص CD، عند الحاجة.



(أ)
التثبيت تحت
الكابينة

للتثبيت تحت الكابينة، اتبع تعليمات "التركيب
تحت الكابينة" صفحة ٥



(ب)
التثبيت على
الحائط

للتثبيت على الحائط، اتبع تعليمات
"التركيب على حائط" صفحة ٧

الشكل ٣

المسند المستخدم في أ) التثبيت تحت
الكابينة أو ب) التثبيت على الحائط

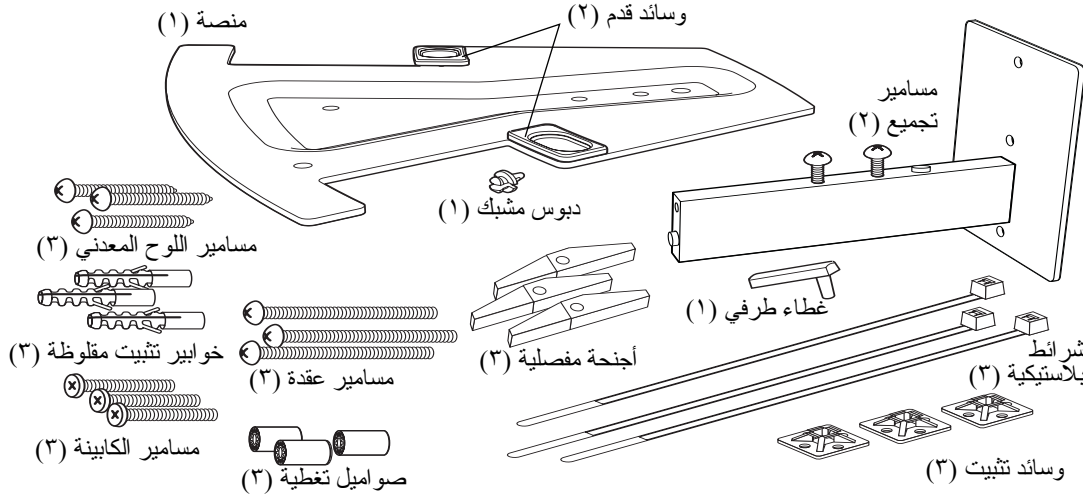
تركيب المسند

تفريغ العلبة الكرتونية

قم بتفريغ العلبة الكرتونية بحرص واحتفظ بجميع مواد التغليف، التي تعتبر أكثر الوسائل أماناً في للشحن أو النقل. تأكد من استلام جميع القطع المرفقة (شكل ١).

الشكل ١

محتويات العلبة الكرتونية للمسند



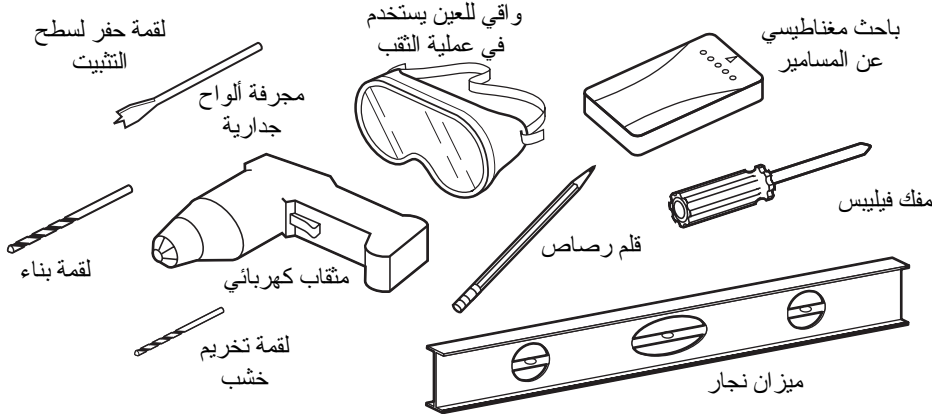
يوفر هذا الدليل معلومات عن الاستخدام السليم لعدة أنواع من أجهزة التثبيت (مبينة أعلاه) لكل خيار من الخيارات الأربعة لتثبيت المسند والتي يتم شرحها لاحقاً في هذا الدليل. لا تستخدم سوي أجهزة التثبيت المرفقة.

معدات أخري قد تحتاجها

يلزمك استخدام الأدوات الصحيحة لتقب الثقوب الخاصة بأجهزة التثبيت واللازمة لتجميع وتثبيت المسند بشكل سليم على السطح الذي قمت باختياره. انظر إمكانية استخدام الأدوات المبينة هنا (شكل ٢).

الشكل ٢

أدوات ومعدات أخري قد تحتاجها في تثبيت المسند



شكرا لقيامك بالشراء

شكرا لقيامك باختيار مسند رف حائط/تحت كابينة Bose® هذا الذي سيزيد مجال اختيارك لأماكن مريحة لنظام Wave® الموسيقي أو Wave® radio II أو Wave® radio/CD. وفي بعض أنواع التركيب، وكما سيبيّن لاحقاً في هذا الدليل، يمكن أيضاً استخدام مسند الرف مع مجموعة مكونة من نظام Wave® الموسيقي مع جهاز تغيير أقرص CD المتعددة. وسوف يوفر المسند ركيزة آمنة لكل منتج من منتجات Wave® المذكورة أعلاه سواء تم تثبيته على حائط أو تحت كابينة.

يرجى قراءة هذا الدليل

يرجى قراءة هذا الدليل جيداً قبل تثبيت المسند. ويمكنك أن تكون أكثر ثقة من أمان ونجاح التركيب بقراءة وإتباع التعليمات المعنية.

تأكد من استخدام أجهزة التثبيت الصحيحة

فالاختيار الصحيح لأجهزة التثبيت، كما هي مبين في هذا الدليل، من الأهمية بمكان لترتيب مسند صلب وآمن.

⚠ **تنبيه:** وقد يؤدي استخدام أجهزة غير صحيحة إلى إلغاء تغطية الضمان للمسند الخاص بك ومنتج Wave® الذي يدعمه المسند.

تعليمات هامة خاصة بالسلامة

- 1- اقرأ هذه التعليمات – بالنسبة لكافة المكونات قبل استخدام هذا المنتج.
- 2- احتفظ بهذه التعليمات – للرجوع إليها في المستقبل.
- 3- انتبه إلى جميع التحذيرات – الموجودة على المنتج وفي دليل التركيب.
- 4- اتبع جميع التعليمات.
- 5- لا تستخدم سوى الملحقات والمرفقات والأجهزة التي تحددها جهة الصنع.

معلومات إضافية عن السلامة

⚠ تحذير:

- لا تستخدم المسند في الأماكن المفتوحة.
- لا تقم بتثبيت أو استخدام المسند في أية سيارة، بما في ذلك سيارات المعسكرات والقوارب. فقد تتسبب حركة المركبات في خروج المنتج الموضوع على المسند من مكانه.
- احتفظ بأجهزة التثبيت الصغيرة وأية أكياس بلاستيكية قد تتسبب في الاختناق، بعيداً عن الأطفال.
- لا تستخدم المسند كعمسك أو درج أو رف لأي شيء خلاف منتج Wave® المصمم له.

⚠ تنبيه:

- تقم بتثبيت المسند في كابينة يوجد بها مصدر للحرارة أو البخار تحت المسند وتكون الكابينة على ارتفاع أقل من ١٥,٧ بوصة (٤٠ سم) فوق الطاولة العلوية. فقد يتسبب ذلك في تلف منتج Wave® أو يعرض السلامة للخطر.
- يجب عدم تعريض المسند لقطرات الماء أو الرذاذ، وعدم وضع أشياء مثل أواني الزهور فوق المسند.
- لتقليل خطر الحريق، يجب عدم تثبيت المسند فوق أو بالقرب من جهاز يستخدم في الطبخ أو يتولد عنه حرارة.
- لا تقم بالتثبيت سوي على أسطح قوية كالأسطح المحددة في هذا الدليل.
- لا تقم بالتثبيت على أسطح يوجد خلفها مخاطر مثل سلك كهربائي أو أنابيب مياه. وإذا لم تكن متأكداً من تركيب المسند، اتصل بأخصائي تركيب مؤهل.
- قم بتثبيت المسند مع المنصة في اتجاه أفقي فقط، كما هو مبين في دليل التركيب.
- يجب عدم وضع أية سوائل أو لهب مكشوف، مثل الشموع، فوق منتج Wave®.
- تجنب الضغط لأعلى على الراديو المثبت. فقد يخرج من مكانه مما قد يتسبب في مخاطر أو تلف.
- قم بتنظيف المسند بقطعة قماش مبتلة وصابون معتدل فقط.

BOSE CORPORATION

USA Sales and Customer Service

Bose Corporation
The Mountain
Framingham, MA 01701-9168
1-800-367-4008
1-508-766-5950
owners.bose.com

USA Customer Support

Bose Corporation
MS 2S1
P.O. Box 9102
Stow, MA 01775
1-800-367-4008
1-508-766-1900
owners.bose.com

United Kingdom Customer Support

Freepost EX 151
Exeter EX1 1ZY
TEL 0800 614 293
FAX 0870 240 2013

Canada Customer Support

Bose Ltd.,
1-35 East Beaver Creek Rd.
Richmond Hill, Ontario L4B 1B3
1-800-465-2673
www.bose.ca

Australia

Bose Pty Limited,
Unit 3, 2 Holker Street,
Newington NSW, 2127
TEL +61 (0)2 8737 9999
FAX +61 (0)2 8737 9924

European Office

Bose Products B.V.,
Nijverheidstraat 8
1135 GE Edam, Nederland
TEL 0299-390111
FAX 0299-390114

Deutschland

Postfach 1468
48504 Nordhorn
TEL 05921 3030 123
FAX 05921-724250

Bose AG
Hauptstraße 134
CH-4450 Sissach
TEL 061 975 77 33
FAX 061 975 77 44

Bose Ges.m.b.H
Wienerbergstraße 7
A-1100 Wien
TEL 01 604 043 40
FAX 01 604 043 423

France

Bose S.A.S
12 rue de TémaraP
F-78100
ST. GERMAIN-EN-LAYE
France
TEL 0820 820 995
FAX 01 30 61 63 88

Netherland

Bose B.V., Nijverheidstraat 8
1135 GE Edam, Nederland
TEL 0299-390111
FAX 0299-390114

Poland

Bose Sp. z o.o.
ul. Woloska 12
02-675 Warszawa, Poland
TEL (48-22) 852-2928
FAX (48-22) 852-2927

Bose China

Bose Electronics
(Shanghai Co., Ltd)
2203-2205 22F,
West Gate Tower
1038 West Nanjing Road
MeiLongzhen Plaza
Shanghai 200041,
Peoples Republic of China
TEL 86 21 62713800

Bose Hong Kong

Bose Limited
Suite 2410-11 Shell Tower
Times Square
1 Matheson Street
Causeway Bay, Hong Kong
TEL 852 2110 3330

Bose Taiwan

Worldwide House
Room 905, Floor 9
131 Min Sheng East Road
Section 3
Taipei, Taiwan
TEL 886 2 2514 7676

Bose India

Bose Corporation
India Private Limited
4th Floor,
Shriram Bhartiya Kala Kendra
1 Copernicus Marg
New Delhi 110 001, India
TEL 91 11 2307 3825 / 26 /27
India Toll Free: 1600 11 2673
www.boseindia.com

Atlas Hi-Fi Pte. Ltd.

68 Orchard Road
#03-19/21 Plaza Singapura
Singapore 238839,
Republic of Singapore
TEL 65-6-339-0966

The Asavasopon Co. Ltd.

50-52 Siphya Road
Mahapudtharam, Bangrak
Bangkok 10500,
Thailand
TEL 66-2-234-6467

PT Audio Pratama

JL. Lodan Raya No. 1
Block CO/CN
Jakarta 14430,
Indonesia
TEL 62-21-659-8719

CSI Corporation

Seki Building
23, 2-Ga Namsan-Dong
Joong-Gu
Seoul 100-042,
South Korea
TEL 82-2-344-635-114

Eleksis Marketing Corporation

269 Connecticut Street
Greenhills East
Mandaluyong City
Metro Manila 1550,
Philippines
TEL 63-2-724-9566

G&M International LLC

P.O. Box 1229
Dubai, United Arab Emirates
TEL 971-4-2669-000

Sound Imports

Shop 40
The Mall of Rosebank
Cradock Avenue
Rosebank 2196,
South Africa
TEL 27-11-880-1933

World Wide Web

www.bose.com
owners.bose.com



288591-001

BOSE[®]
Better sound through research[®]

©2005 Bose Corporation, The Mountain,
Framingham, MA 01701-9168 USA
288591 AM Rev.00 CCM-001903
PC40010